

## ภาคผนวก ก

สำเนาเอกสารประกอบการยื่นคำขอประทานบัตร

แบบคำขอ ๕



สำนักงานอุตสาหกรรมจังหวัดอุบลราชธานี  
เลขที่ ๖๖๕๐๖  
วันที่ ๓ ก.ค. ๒๕๖๐  
เวลา ๑๖.๐๑ น.

### คำขอประทานบัตร

เขียนที่ สอ.อุบลราชธานี  
วันที่ เดือน ๕ ก.ค. ๒๕๖๐ พ.ศ.

กรณีเป็นบุคคลธรรมดา

ข้าพเจ้า.....อายุ.....ปี สัญชาติ.....  
เลขหมายประจำตัวของผู้ถือบัตรประชาชน.....อยู่บ้านเลขที่.....หมู่ที่.....  
ตรอก/ซอย.....ถนน.....ชื่อหมู่บ้าน.....  
ตำบล/แขวง.....อำเภอ/เขต.....  
จังหวัด.....รหัสไปรษณีย์.....โทรศัพท์.....  
โทรสาร.....E - mail Address.....  
ชื่อบิดา.....สัญชาติ.....  
ชื่อมารดา.....สัญชาติ.....

กรณีเป็นนิติบุคคล

บริษัท/ห้างหุ้นส่วนจำกัด กิตติวดีศิลาพาณิชย์ จำกัด ตามหนังสือรับรอง  
สำนักงานทะเบียนหุ้นส่วนบริษัท.....จังหวัดอุบลราชธานี.....หรือกรมพัฒนาธุรกิจการค้า  
กระทรวงพาณิชย์ เลขที่.....ลงวันที่.....เดือน.....พ.ศ.....  
ที่ตั้งสำนักงาน เลขที่.....๓๓๓.....หมู่ที่.....๑๕.....ตรอก/ซอย.....ถนน.....  
ชื่อหมู่บ้าน.....เกษตรพัฒนา.....ตำบล/แขวง.....นบือตย์.....อำเภอ/เขต.....น้ำยืน.....  
จังหวัด.....อุบลราชธานี.....รหัสไปรษณีย์.....๓๕๒๒๐.....โทรศัพท์.....๐ ๔๕๒๕ ๒๓๔๔  
โทรสาร.....๐ ๔๕๒๕ ๒๓๔๔.....E - mail Address.....kitti\_ubn@hotmail.com

ปัจจุบัน

๑. ยื่นคำขอประทานบัตรไว้แล้ว ดังนี้

คำขอประทานบัตรทำเหมืองบนบก จำนวน.....แปลง รวมเนื้อที่.....ไร่.....งาน.....ตารางวา  
คำขอประทานบัตรทำเหมืองในทะเล จำนวน.....แปลง รวมเนื้อที่.....ไร่.....งาน.....ตารางวา  
คำขอประทานบัตรทำเหมืองใต้ดิน จำนวน.....แปลง รวมเนื้อที่.....ไร่.....งาน.....ตารางวา

๒. เป็นผู้ประทานบัตรอยู่แล้ว ดังนี้

ประทานบัตรทำเหมืองบนบก จำนวน.....๓.....แปลง รวมเนื้อที่.....๘๓๔.....ไร่.....งาน.....๓๒ ตารางวา  
ประทานบัตรทำเหมืองในทะเล จำนวน.....แปลง รวมเนื้อที่.....ไร่.....งาน.....ตารางวา  
ประทานบัตรทำเหมืองใต้ดิน จำนวน.....แปลง รวมเนื้อที่.....ไร่.....งาน.....ตารางวา

๓. ข้าพเจ้าขอเสนอให้ผลประโยชน์พิเศษเพื่อประโยชน์แก่รัฐ ในกรณีที่ได้รับประทานบัตร ดังนี้

๔. ข้าพเจ้าขอยื่นคำขอต่อเจ้าพนักงานอุตสาหกรรมแร่ประจำท้องที่จังหวัด อุบลราชธานี เพื่อขอรับประทานบัตรทำเหมืองแร่ หินอุตสาหกรรมชนิดหินมะขอลดี (เพื่ออุตสาหกรรมก่อสร้าง) โดยวิธีการทำเหมือง.....หิน

บนบก/ในทะเล ในเขตท้องที่ ตำบล สีวิเชียร อำเภอ.....น้ำยืน จังหวัด.....อุบลราชธานี เป็นเนื้อที่.....๓๐๐ ไร่.....งาน.....ตารางวา

โดยมีเขตตามแผนที่แนบท้ายคำขอนี้ พร้อมคำขอนี้ข้าพเจ้าได้แนบเอกสารมาด้วย รวม.....ฉบับ คือ

☒ สำเนาทะเบียนบ้าน ซึ่งเจ้าหน้าที่ผู้รับคำขอ ได้ตรวจสอบกับต้นฉบับและลงนามรับรองสำเนาถูกต้องแล้ว หรือสำเนาหนังสือแสดงถิ่นที่อยู่ในราชอาณาจักร

☒ สำเนาหนังสือบริคณห์สนธิและข้อบังคับของบริษัทและหนังสือแสดงการจดทะเบียนนิติบุคคล

☒ สำเนาหนังสือรับรองของนายทะเบียนหุ้นส่วนบริษัท แสดงรายการกรรมการผู้มีอำนาจลงนามและวัตถุประสงค์ ซึ่งมีอายุการรับรองไม่เกิน ๖ เดือน

☒ สำเนารายชื่อผู้ถือหุ้นที่นายทะเบียนหุ้นส่วนบริษัทรับรอง ซึ่งมีอายุการรับรองไม่เกิน ๖ เดือน

☒ หลักฐานที่เชื่อถือได้ว่าพบแร่หรือมีแร่ชนิดที่ประสงค์จะเปิดการทำเหมืองในเขตคำขอนี้

☒ บัญชีรายละเอียดเกี่ยวกับคำขออาชญาบัตรผูกขาดสำรวจแร่ คำขออาชญาบัตรพิเศษ คำขอประทานบัตรที่ผู้ขอได้ยื่นขอไว้แล้ว และอาชญาบัตรผูกขาดสำรวจแร่ อาชญาบัตรพิเศษ ประทานบัตรที่ผู้ขอถืออยู่ในขณะยื่นคำขอนี้

☒ กรณีที่มายื่นคำขอด้วยตนเองไม่ได้ ให้ผู้ยื่นคำขอจัดทำหนังสือมอบอำนาจทั่วไป ระบุให้บุคคลที่บรรลุนิติภาวะแล้ว มายื่นคำขอและดำเนินการคำขอแทน

☒ สำเนาหนังสือรับรองการเป็นสมาชิกของสภาการเหมืองแร่

☐ อื่น ๆ ระบุ.....



ลายมือชื่อ

ผู้ยื่นคำขอ

ลายมือชื่อ

ผู้ยื่นคำขอ

( )

( )



## แผนที่แสดงเขตตามคำขอประทานบัตร

คำขอที่...../๒๕๖๐

ระวางที่ L7018 6038 III

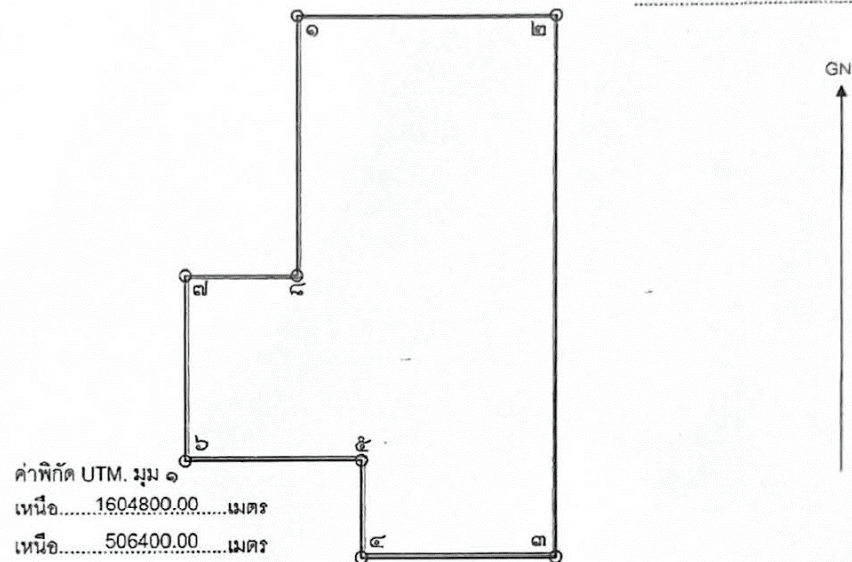

ค่าพิกัด UTM. มุม ๑

เหนือ 1604800.00 เมตร

เหนือ 506400.00 เมตร

เนื้อที่ ๓๐๐ ไร่ งาน ตารางวา

มาตราส่วน ๑ : ๑๐,๐๐๐

จากมุมหมายเลข ๑ ถึงมุมหมายเลข ๒ ทิศ ๙๐ องศา - ลิปดา ระยะ ๒๓๐.๔๑๐  
 จากมุมหมายเลข ๒ ถึงมุมหมายเลข ๓ ทิศ ๑๔๐ องศา - ลิปดา ระยะ ๔๗๓.๐๒๔  
 จากมุมหมายเลข ๓ ถึงมุมหมายเลข ๔ ทิศ ๒๗๐ องศา - ลิปดา ระยะ ๑๗๓.๐๑๖  
 จากมุมหมายเลข ๔ ถึงมุมหมายเลข ๕ ทิศ ๓๖๐ องศา - ลิปดา ระยะ ๘๖.๓๕๐  
 จากมุมหมายเลข ๕ ถึงมุมหมายเลข ๖ ทิศ ๒๗๐ องศา - ลิปดา ระยะ ๕๖.๖๓๔  
 จากมุมหมายเลข ๖ ถึงมุมหมายเลข ๗ ทิศ ๓๖๐ องศา - ลิปดา ระยะ ๑๖๑.๒๔๑  
 จากมุมหมายเลข ๗ ถึงมุมหมายเลข ๘ ทิศ ๙๐ องศา - ลิปดา ระยะ ๙๙.๒๕๑  
 จากมุมหมายเลข ๘ ถึงมุมหมายเลข ๑ ทิศ ๓๖๐ องศา - ลิปดา ระยะ ๒๒๕.๓๓๓



ลายมือชื่อ.....ผู้เขียน

นายช่างรังวัดปฏิบัติงาน

ลายมือชื่อ.....ผู้ตรวจ

หัวหน้าฝ่ายอุตสาหกรรมพื้นฐานและการเหมืองแร่





๑๓. โฉนดที่ดิน (น.ส. ๔ จ.) เลขที่ ๑๗๘๒๕ ราชวาง 6037 IV เล่ม ๑๗๙ หน้า ๒๕ เนื้อที่ ๑๖ ไร่ ๓ งาน ๕๐ ตารางวา ตั้งอยู่ตำบลลิเซียร อำเภอน้ำยืน จังหวัดอุบลราชธานี เป็นของ [REDACTED] ซึ่งมีหนังสือยินยอมให้ใช้ประโยชน์ในที่ดิน ใช้ขอประทานบัตรรวมถึงการต่ออายุประทานบัตร ได้เต็มทั้งแปลง

๑๕. โฉนดที่ดิน (น.ส. ๔ จ.) เลขที่ ๘๑๔๒ ระบุว่า 6037 IV เล่ม ๘๒ หน้า ๔๒ เนื้อที่ ๒๘ ไร่ ๐ งาน ๓๕ ตารางวา ตั้งอยู่ตำบลลิเวียร อำเภอน้ำยืน จังหวัดอุบลราชธานี เป็นของ [REDACTED] ซึ่งมีหนังสือยินยอมให้ใช้ประโยชน์ในที่ดิน ใช้ขอประทานบัตรรวมถึงการต่ออายุประทานบัตร ได้เต็มทั้งแปลง

๑๗. โฉนดที่ดิน (น.ส. ๔ จ.) เลขที่ ๖๑๐๖ ระวาง 6037 IV เล่ม ๖๒ หน้า ๖ เนื้อที่ ๙ ไร่ ๒ งาน ๘๑ ตารางวา ตั้งอยู่ตำบลสนับทึบ อำเภอน้ำยืน จังหวัดอุบลราชธานี เป็นของ [REDACTED] ซึ่งมีหนังสือยินยอมให้ใช้ประโยชน์ในที่ดิน ให้ออกระทานบัตรรวมถึงการต่ออายุประทานบัตร ได้เต็มทั้งแปลง

๓๙. โฉนดที่ดิน (น.ส. ๔ จ.) เลขที่ ๘๑๔๓ ราชวง 6037 IV เล่ม ๘๒ หน้า ๔๓ เนื้อที่ ๑๒ ไร่ ๒ งาน ๒๕ ตารางวา ตั้งอยู่ตำบลลิวิเชียร อำเภอน้ำยืน จังหวัดอุบลราชธานี เป็นของ [REDACTED] ซึ่งมีหนังสือยินยอมให้ใช้ประโยชน์ที่ดิน ใช้ขอประทานบัตรรวมถึงการต่ออายุประทานบัตร ได้เต็มทั้งแปลง

๒๐. โฉนดที่ดิน (น.ส. ๔ จ.) เลขที่ ๙๙๓๔ ราชวง 6037 IV เล่ม ๑๐๐ หน้า ๑๔ เนื้อที่ ๒๙ ไร่ ๒ งาน ๒๘ ตารางวา ตั้งอยู่ตำบลสิริเขียร อำเภอน้ำยืน จังหวัดอุบลราชธานี เป็นของ [REDACTED] ซึ่งมีหนังสือยินยอมให้ใช้ประโยชน์ในที่ดิน ใช้ขอประทานบัตรรวมถึงการต่ออายุประทานบัตร ได้เต็มทั้งแปลง

น.6/67



**บันทึกของเจ้าหน้าที่**

๑. รายการคำนวณค่าค่าขอ และค่าธรรมเนียมล่วงหน้า ที่ผู้ยื่นคำขอต้องวางไว้ต่อเจ้าพนักงานอุตสาหกรรมแร่ ประจำท้องที่

๑.๑ ค่าค่าขอประทานบัตร	เป็นเงิน ๒๐ บาท
๑.๒ ค่าประทานบัตร	เป็นเงิน ๑,๐๐๐ บาท
๑.๓ ค่าใช้เนื้อที่ ๓๐๐ ไร่	เป็นเงิน ๑,๐๐๐ บาท
๑.๔ ค่ารังวัด รวมความยาวของระยะที่รังวัด ๓๒๖๐ เมตร	เป็นเงิน ๕๐๐ บาท
๑.๕ ค่าได้สวน	เป็นเงิน ๑๐๐ บาท
๑.๖ ค่าหลักหมายเขตเหมืองแร่ ๗ หลัก	เป็นเงิน ๗๐๐ บาท
	รวมเป็นเงิน ๓,๓๖๐ บาท

ลายมือชื่อ.....ผู้คำนวณ  
(.....)

๒. รายการจดทะเบียนคำขอ และการชำระเงิน

๒.๑ ได้จดทะเบียนเป็นคำขอที่ ๑/๒๕๖๐ ลงวันที่ ๖ เดือน ๖ ปี ค.ศ. ๒๕๖๐ พ.ศ.  
เวลา ๑๐.๐๐ น. พร้อมทั้งได้รับเงินค่าค่าขอและค่าธรรมเนียมล่วงหน้า รวมเป็นจำนวน  
เงิน ๓,๓๖๐ บาท

ลายมือชื่อ.....  
(.....)

เจ้าพนักงานอุตสาหกรรมแร่ประจำท้องที่จังหวัดอุบลราชธานี

๒.๒ ค่าค่าขอประทานบัตร จำนวน ๒๐ บาท ตามใบเสร็จรับเงินที่ ๒๓๖๗/๐๕๗  
ลงวันที่ ๖ เดือน กรกฎาคม พ.ศ. ๒๕๖๐  
๒.๓ ค่าธรรมเนียมล่วงหน้าที่ผู้ยื่นคำขอได้วางไว้ต่อเจ้าพนักงานอุตสาหกรรมแร่ประจำท้องที่  
รวมเป็นเงินจำนวน ๓,๓๖๐ บาท ตามใบเสร็จรับเงินที่ ๒๓๖๗/๐๕๗  
ลงวันที่ ๖ เดือน กรกฎาคม พ.ศ. ๒๕๖๐

ลายมือชื่อ.....เจ้าหน้าที่การเงินและบัญชี  
(.....)  
เจ้าพนักงานการเงินและบัญชีปฏิบัติงาน

๓. ได้ออกประทานบัตรที่.....มีอายุ.....ปี ตั้งแต่วันที่.....เดือน.....  
พ.ศ..... และได้ตรวจสอบจำนวนเงินค่าธรรมเนียมที่ผู้ขอวางไว้ถูกต้องครบถ้วนแล้ว จึงได้มอบ  
ประทานบัตรให้ผู้ยื่นคำขอรับไป เมื่อวันที่.....เดือน.....พ.ศ.....

ลายมือชื่อ.....ผู้บันทึก  
(.....)



แผนที่สำหรับการทำเหมืองประเภทที่ ๒  
 คำขอประทานบัตรที่ ๑/๒๕๖๐ หมายเลขหลักหมายเขตเหมืองแร่ที่ ๓๓๘๙๒  
 ของ บริษัท กิตติวิศิษฐพาณิชย์ จำกัด  
 ที่อยู่ที่หมู่ที่ ๖ ตำบลบุเปือยและหมู่ที่ ๘ ตำบลสีวิเชียร อำเภอน้ำยืน จังหวัดอุบลราชธานี  
 ลำดับชุด L 7018 ระบาย 6038 III

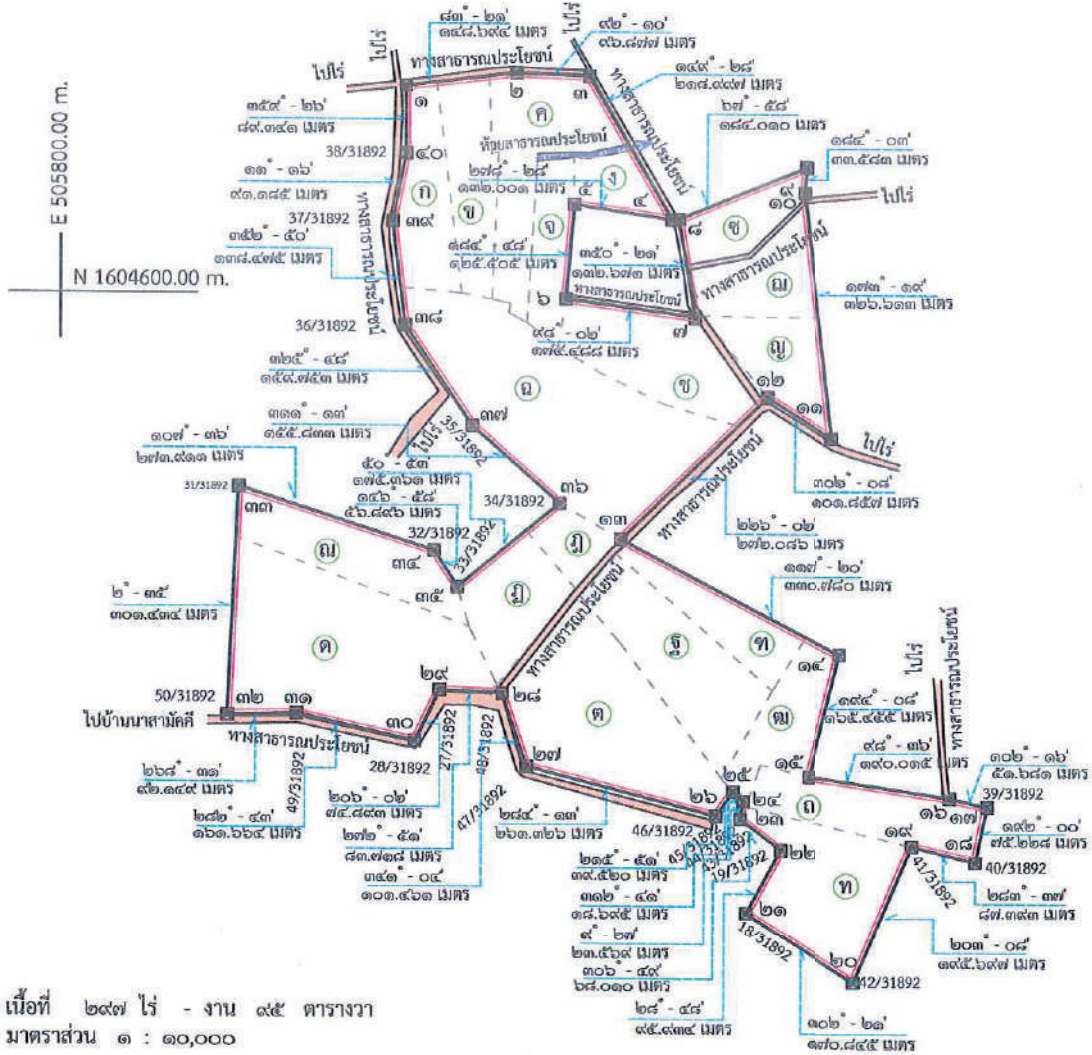

เนื้อที่ ๒๙๗ ไร่ - งาน ๙๕ ตารางวา  
 มาตรฐาน ๑ : ๑๐,๐๐๐

หมายเหตุ คำขอประทานบัตรแปลงนี้ ยื่นขอทับเขตที่ดิน จำนวน ๒๐ แปลง ซึ่งเจ้าของที่ดิน  
 ยินยอมให้ยื่นคำขอประทานบัตรทับได้ รายละเอียดดังนี้

- อักษรหมายเลข ก คือโฉนดที่ดินเลขที่ ๔๐๗๕ ของผู้ยื่นคำขอเอง
- อักษรหมายเลข ข คือโฉนดที่ดินเลขที่ ๔๐๗๖ ของ
- อักษรหมายเลข ค คือโฉนดที่ดินเลขที่ ๔๐๖๒ ของ
- อักษรหมายเลข ง คือโฉนดที่ดินเลขที่ ๖๐๕๘ ของ
- อักษรหมายเลข จ คือโฉนดที่ดินเลขที่ ๖๐๕๗ ของ
- อักษรหมายเลข ฉ คือโฉนดที่ดินเลขที่ ๖๐๖๒ ของ
- อักษรหมายเลข ช คือโฉนดที่ดินเลขที่ ๖๐๖๐ ของ
- อักษรหมายเลข ซ คือโฉนดที่ดินเลขที่ ๖๐๘๔ ของ
- อักษรหมายเลข ฅ คือโฉนดที่ดินเลขที่ ๖๐๙๒ ของ
- อักษรหมายเลข ฎ คือโฉนดที่ดินเลขที่ ๖๐๙๓ ของ
- อักษรหมายเลข ฏ คือโฉนดที่ดินเลขที่ ๖๑๐๓ ของ
- อักษรหมายเลข ฐ คือโฉนดที่ดินเลขที่ ๖๑๐๔ ของ
- อักษรหมายเลข ฑ คือโฉนดที่ดินเลขที่ ๖๑๐๖ ของ
- อักษรหมายเลข ฒ คือโฉนดที่ดินเลขที่ ๖๑๐๗ ของ
- อักษรหมายเลข ด คือโฉนดที่ดินเลขที่ ๑๗๘๒๕ ของ
- อักษรหมายเลข ต คือโฉนดที่ดินเลขที่ ๘๑๔๒ ของ
- อักษรหมายเลข ถ คือโฉนดที่ดินเลขที่ ๘๑๔๓ ของ
- อักษรหมายเลข ท คือโฉนดที่ดินเลขที่ ๙๙๑๔ ของ

- เนื้อที่ ๑๒-๑-๑๗ ไร่ เนื้อที่ส่วนที่ทับ ๑๑-๓-๘๘ ไร่
- เนื้อที่ ๑๐-๓-๑๙ ไร่ เนื้อที่ส่วนที่ทับ ๑๐-๓-๑๕ ไร่
- เนื้อที่ ๑๖-๑-๕๓ ไร่ เนื้อที่ส่วนที่ทับ ๑๖-๑-๔๖ ไร่
- เนื้อที่ ๕-๑-๕๕ ไร่ เนื้อที่ส่วนที่ทับ ๕-๑-๕๐ ไร่
- เนื้อที่ ๖-๒-๘๔ ไร่ เนื้อที่ส่วนที่ทับ ๖-๒-๘๐ ไร่
- เนื้อที่ ๔๐-๓-๗๑ ไร่ เนื้อที่ส่วนที่ทับ ๔๐-๓-๖๕ ไร่
- เนื้อที่ ๑๕-๑-๕๕ ไร่ เนื้อที่ส่วนที่ทับ ๑๕-๑-๕๐ ไร่
- เนื้อที่ ๗-๑-๗๕ ไร่ เนื้อที่ส่วนที่ทับ ๗-๑-๖๙ ไร่
- เนื้อที่ ๘-๓-๖๙ ไร่ เนื้อที่ส่วนที่ทับ ๘-๓-๖๖ ไร่
- เนื้อที่ ๙-๑-๕๓ ไร่ เนื้อที่ส่วนที่ทับ ๙-๑-๕๑ ไร่
- เนื้อที่ ๓-๒-๑๙ ไร่ เนื้อที่ส่วนที่ทับ ๓-๒-๑๗ ไร่
- เนื้อที่ ๙-๑-๖๑ ไร่ เนื้อที่ส่วนที่ทับ ๙-๑-๕๘ ไร่
- เนื้อที่ ๑๘-๑-๔๔ ไร่ เนื้อที่ส่วนที่ทับ ๑๘-๑-๔๒ ไร่
- เนื้อที่ ๙-๒-๘๑ ไร่ เนื้อที่ส่วนที่ทับ ๙-๒-๗๕ ไร่
- เนื้อที่ ๙-๑-๖๙ ไร่ เนื้อที่ส่วนที่ทับ ๙-๑-๖๖ ไร่
- เนื้อที่ ๑๖-๓-๕๐ ไร่ เนื้อที่ส่วนที่ทับ ๑๓-๓-๒๖ ไร่
- เนื้อที่ ๓๖-๑-๓๙ ไร่ เนื้อที่ส่วนที่ทับ ๓๖-๑-๒๑ ไร่
- เนื้อที่ ๒๘-๐-๓๕ ไร่ เนื้อที่ส่วนที่ทับ ๒๗-๓-๕๑ ไร่
- เนื้อที่ ๑๒-๒-๒๕ ไร่ เนื้อที่ส่วนที่ทับ ๑๒-๒-๒๐ ไร่
- เนื้อที่ ๒๙-๒-๒๘ ไร่ เนื้อที่ส่วนที่ทับ ๑๘-๑-๗๓ ไร่

ที่ระบายสี คือทางสาธารณประโยชน์ ส่วนที่ทับมีเนื้อที่ประมาณ ๕-๐-๒๑ ไร่  
 ที่หมายสี คือห้วยสาธารณประโยชน์ ส่วนที่ทับมีเนื้อที่ประมาณ ๐-๒-๓๖ ไร่

(ลงชื่อ) \_\_\_\_\_ เขียน/ผู้ตรวจ



แผนที่แสดงจุดที่ตั้งและหมู่เมืองใกล้เคียง

คำขอประทานบัตรที่ ๑/๒๕๖๐ หมายเลขหลักหมายเขตเหมืองแร่ที่ ๓๑๘๘๒๒

ขอ บริษัท กิตติวิศิษฐพาณิชย์ จำกัด

ท้องที่หมู่ที่ ๖ ตำบลบึงเปือยและหมู่ที่ ๔ ตำบลสีวิเชียร อำเภอคำชะอี จังหวัดอุบลราชธานี

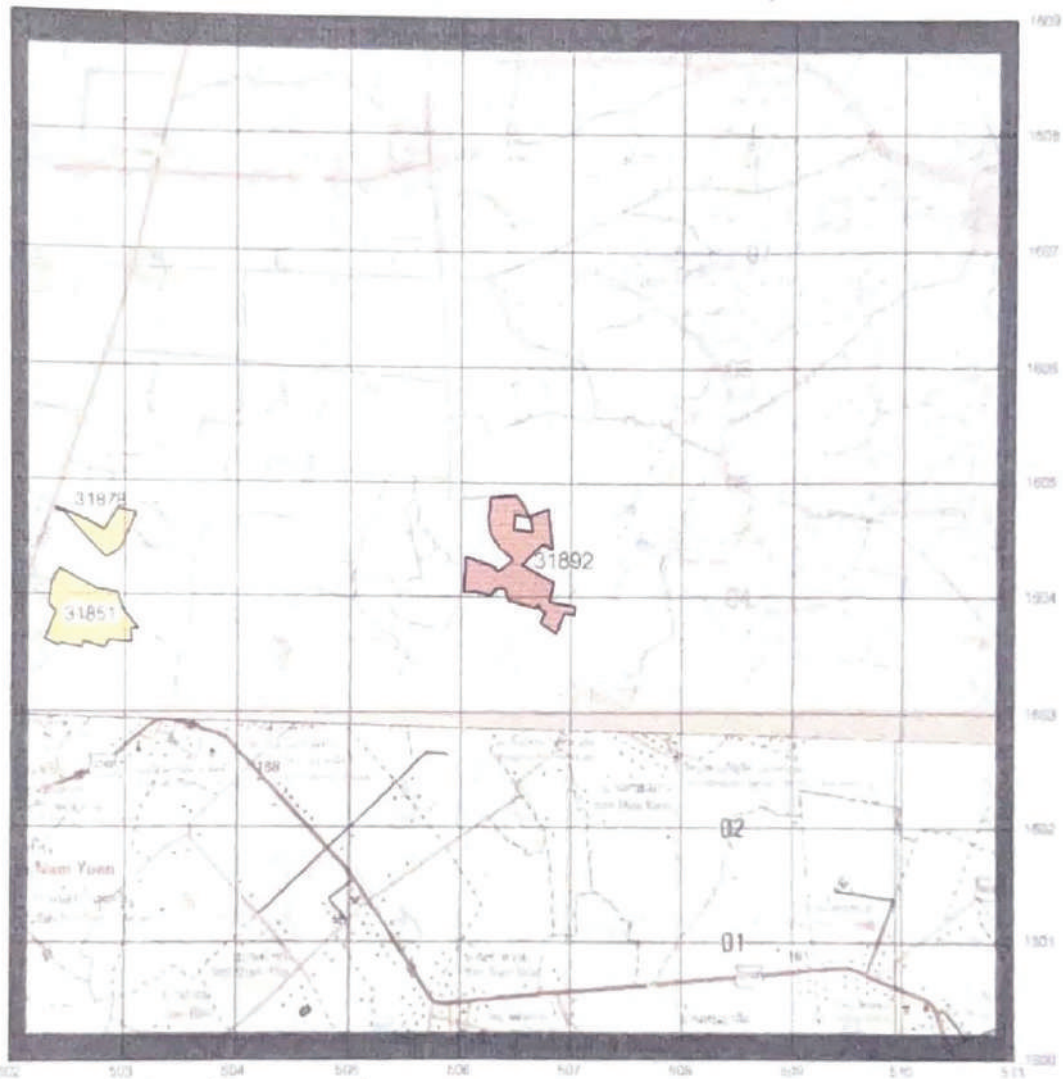

หมายเหตุ แผนที่ฉบับนี้ถ่ายมาจากแผนที่ภูมิประเทศมาตราส่วน 1 : 50,000 ขอ 1 กรมแผนที่ทหาร

ลำดับชุด L 7018 ระวาง 8037 IV และ 6038 III

ที่ระบายสี [red box] คือ คำขอประทานบัตรที่ ๑/๒๕๖๐ หมายเลขหลักหมายเขตเหมืองแร่ที่ ๓๑๘๘๒๒

ที่ระบายสี [yellow box] คือ ประทานบัตรแปลงใกล้เคียง

(ลงชื่อ).....

ผู้เขียน/ผู้ตรวจ

นายช่างวิเทศชำนาญการ

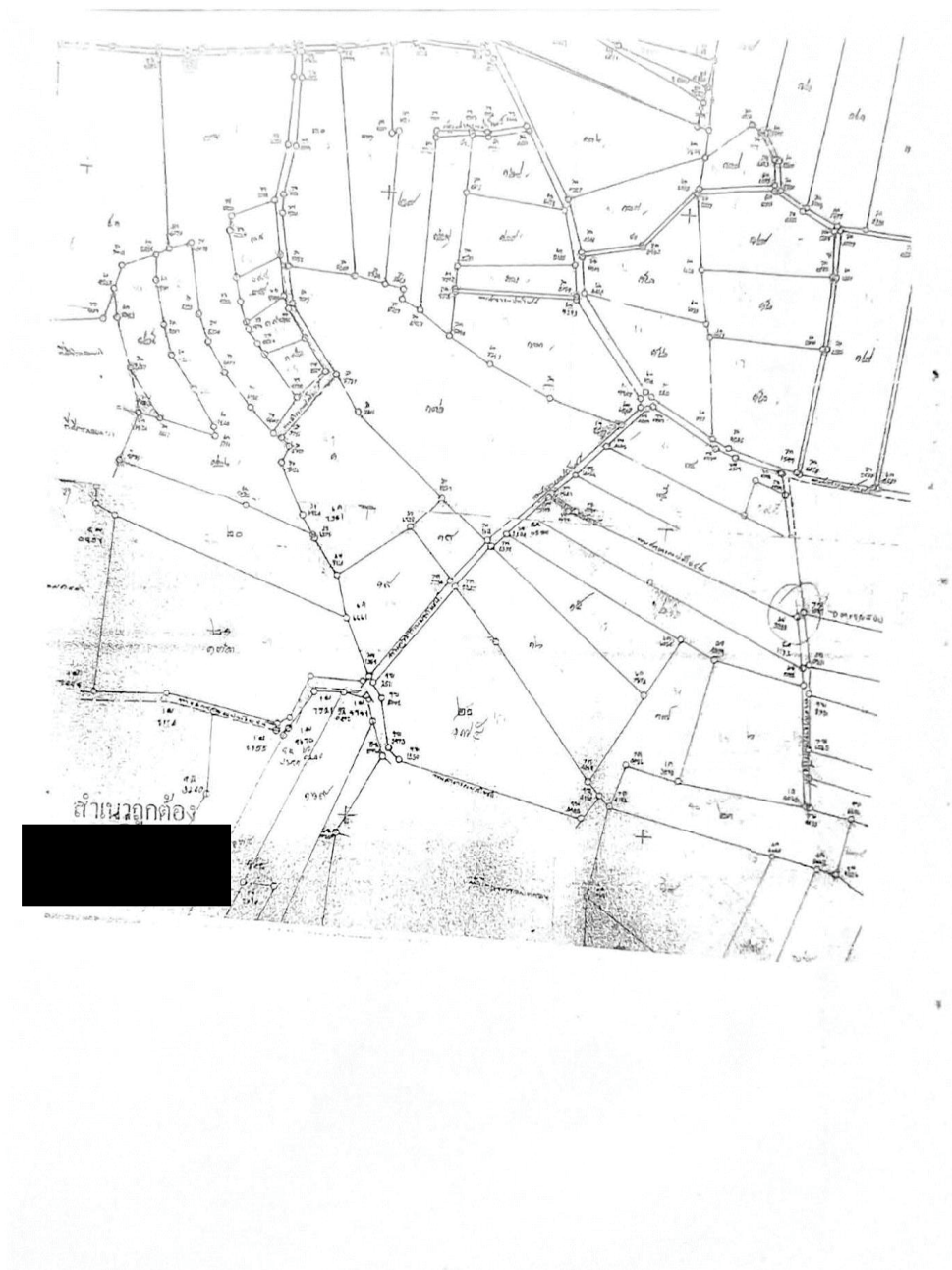



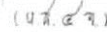

หนังสือยินยอมให้ใช้ประโยชน์ที่ดิน

1

ตำบล บุเบียด  
อำเภอ น้ำยืน จังหวัด อุบลราชธานี

วันที่ 25 เดือน เมษายน พ.ศ. 2560

ข้าพเจ้านาง [REDACTED] อยู่บ้านเลขที่ 571 ซอยพหลโยธิน 32 แขวงเสนานิคม เขต จตุจักร กรุงเทพมหานคร เป็นผู้ถือกรรมสิทธิ์หรือสิทธิครอบครองที่ดิน และให้ครอบครองที่ดินตาม หลักฐาน โฉนดที่ดิน (นส. ๔ จ.) เลขที่ 4076 เลขที่ดิน 31 เล่ม 41 ระบาย 6038 III หน้า 76 ออก ณ วันที่ 8 สิงหาคม 2545 เนื้อที่ 10 ไร่ 3 งาน 19 ตารางวา ตั้งอยู่ที่ ตำบล บุเบียด อำเภอ น้ำยืน จังหวัด อุบลราชธานี ขอให้คำรับรองและยินยอมให้ บริษัท กิดติวดีศิลาพาณิชย์ จำกัด สำนักงานตั้งอยู่เลขที่ ๓๔๔ หมู่ที่ ๑๕ ตำบล บุเบียด อำเภอ น้ำยืน จังหวัด อุบลราชธานี เป็นผู้ยื่นขอ ประทานบัตรทำเหมืองแร่ที่ที่ดินนี้ได้เต็มทั้งแปลง เพื่อเป็นหลักฐานการยินยอม จึงได้ลงลายมือชื่อไว้เป็น สำคัญต่อหน้าพยาน

ลงชื่อ... [REDACTED] ...ผู้ถือกรรมสิทธิ์/ผู้ให้ความยินยอม

ลงชื่อ... [REDACTED] ...รับคำยินยอม



ลงชื่อ... [REDACTED] ...พยาน

ลงชื่อ... [REDACTED] ...พยาน



1/1/60 (น.ส. ๔๖)



สำเนาที่ดิน  
เลขที่ ๒๑๔ ๒๑๖๐๖  
เลขที่ดิน ๓๓  
หน้าสำรวจ ๖๐๖  
ตำบล ทุ่งใหญ่

โฉนดที่ดิน  
เลขที่ ๒๑๖๐๖  
เล่ม ๒๑ หน้า ๑๐  
อำเภอ ทุ่งใหญ่  
จังหวัด ภูเก็ต

### โฉนดที่ดิน

เป็นหนังสือสำคัญแสดงกรรมสิทธิ์  
จากโฉนดที่ดินตามประมวลกฎหมายที่ดิน

โฉนดที่ดินเลขที่ ๒๑๖๐๖  
โฉนดที่ดินเลขที่ ๒๑๖๐๖  
โฉนดที่ดินเลขที่ ๒๑๖๐๖

โฉนดที่ดินเลขที่ ๒๑๖๐๖  
โฉนดที่ดินเลขที่ ๒๑๖๐๖  
โฉนดที่ดินเลขที่ ๒๑๖๐๖

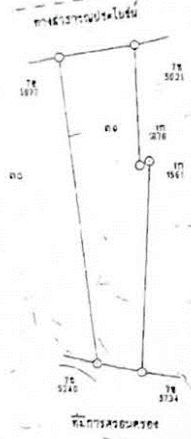

สำเนาถูกต้อง

โฉนดที่ดินเลขที่ ๒๑๖๐๖

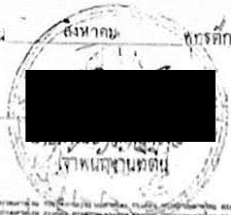

481469

โฉนดที่ดิน  
โฉนดที่ดิน  
โฉนดที่ดิน



น.6/75





ตำบล บุเปือย  
อำเภอ น้ำยืน จังหวัด อุบลราชธานี

วันที่ 25 เดือน เมษายน พ.ศ. 2560

ข้าพเจ้า [Redacted] อยู่บ้านเลขที่ 571 ซอยพหลโยธิน 32 แขวงเสนาณรงค์  
เขต จตุจักร กรุงเทพมหานคร เป็นผู้ถือกรรมสิทธิ์หรือสิทธิครอบครองที่ดิน และให้ครอบครองที่ดินตาม  
หลักฐาน โฉนดที่ดิน (นส. ๔ จ.) เลขที่ 4062 เลขที่ดิน 29 เล่ม 41 ระบาย 6038 III หน้า 62  
ออก ณ วันที่ 8 สิงหาคม 2545 เนื้อที่ 16 ไร่ 1 งาน 53 ตารางวา ตั้งอยู่ที่ ตำบล บุเปือย  
อำเภอ น้ำยืน จังหวัด อุบลราชธานี ขอให้คำรับรองและยินยอมให้ บริษัท กิตติวิทีศิลาพาณิชย์ จำกัด  
สำนักงานตั้งอยู่เลขที่ ๓๙๙ หมู่ที่ ๑๕ ตำบล บุเปือย อำเภอ น้ำยืน จังหวัด อุบลราชธานี เป็นผู้ยื่นขอ  
ประทานบัตรทำเหมืองแร่ทับที่ดินนี้ได้เต็มทั้งแปลง เพื่อเป็นหลักฐานการยินยอม จึงได้ลงลายมือชื่อไว้เป็น  
สำคัญต่อหน้าพยาน

ลงชื่อ.....

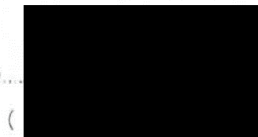

ผู้ถือกรรมสิทธิ์/ผู้ให้ความยินยอม

ลงชื่อ.....

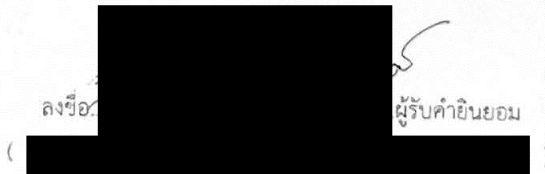

ผู้รับคำยินยอม



ลงชื่อ.....

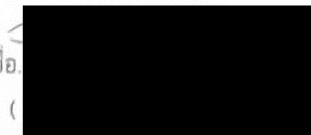

พยาน

ลงชื่อ.....



พยาน



ว/ก/ไย (ร/ก)  
(น.ร.๕๖)



**ตาแหน่งที่ดิน**  
เลขที่ 60๖๖ ๖๐๖๖  
เลขที่ดิน ๒๕  
หน้าการ ๖๖  
ตำบล ชุมพล

**โฉนดที่ดิน**  
เลขที่ ๖๐๖๖  
เล่ม ๕๓ หน้า ๖๖  
อำเภอ ชุมพล  
จังหวัด สุราษฎร์ธานี

**โฉนดที่ดิน**  
เป็นหนังสือสำคัญแสดงกรรมสิทธิ์  
ออกโดยอธิบดีกรมการปกครองตามกฎหมายที่ดิน

ให้แก่ [redacted] สัญชาติ ไทย ภูมิลำเนา [redacted]  
ถนน ตำบล ชุมพล อำเภอ ชุมพล จังหวัด สุราษฎร์ธานี  
ที่ดินแปลงเดิมเลขที่ ๖๐๖๖ ๖๐๖๖ ๖๐๖๖ ๖๐๖๖  
(ที่ดินแปลงเดิมเลขที่ ๖๐๖๖ ๖๐๖๖ ๖๐๖๖ ๖๐๖๖)  
เลขที่โฉนดที่ดิน ๑, ๕๐๐๐ รูปแปลงที่ดิน ๑, ๕๐๐๐

ออก ณ วันที่ ๒๕ เดือน สิงหาคม พุทธศักราช ๒๕๖๖  
[redacted]  
เจ้าพนักงานที่ดิน

[redacted] 481455 [redacted]  
[redacted] [redacted] [redacted]  
[redacted] [redacted] [redacted]





ตำบล บุเปือย  
อำเภอ น้ำยืน จังหวัด อุบลราชธานี

วันที่ 25 เดือน เมษายน พ.ศ. 2560

ข้าพเจ้า นาง [REDACTED] อยู่บ้านเลขที่ [REDACTED] ซอยพหลโยธิน 32 แขวงเสนานิคม เขต จตุจักร กรุงเทพมหานคร เป็นผู้ถือกรรมสิทธิ์หรือสิทธิครอบครองที่ดิน และให้ครอบครองที่ดินตามหลักฐาน โฉนดที่ดิน (นส. ๔ จ.) เลขที่ 6058 เลขที่ดิน 128 เล่ม 61 ระบุว่า 6038 III หน้า 58 ออก ณ วันที่ 4 กรกฎาคม 2546 เนื้อที่ 5 ไร่ 1 งาน 45 ตารางวา ตั้งอยู่ที่ ตำบล บุเปือย อำเภอ น้ำยืน จังหวัด อุบลราชธานี ขอให้คำรับรองและยินยอมให้ บริษัท กิตติวิศิลาพาณิชย์ จำกัด สำนักงานตั้งอยู่เลขที่ ๓๙๙ หมู่ที่ ๑๕ ตำบล บุเปือย อำเภอ น้ำยืน จังหวัด อุบลราชธานี เป็นผู้ยื่นขอประทานบัตรทำเหมืองแร่ทับที่ดินนี้ได้เต็มทั้งแปลง เพื่อเป็นหลักฐานการยินยอม จึงได้ลงลายมือชื่อไว้เป็นสำคัญต่อหน้าพยาน

ลงชื่อ... [REDACTED] ...ผู้ถือกรรมสิทธิ์/ผู้ให้ความยินยอม  
( [REDACTED] )

ลงชื่อ... [REDACTED] ...ผู้รับคำยินยอม  
( [REDACTED] )



ลงชื่อ... [REDACTED] ...พยาน  
( [REDACTED] )

ลงชื่อ... [REDACTED] ...พยาน  
( [REDACTED] )



บันทึก ( นส. ๕ จ )

ตำแหน่งที่ดิน

รพท. ๕038 III 0604

เลขที่ดิน ๑๑๔

หน้าสำรวจ ๓๕๑

ตำบล นูบือ

โฉนดที่ดิน

เลขที่ ๒๕๕

เดิม ๒๑ ไร่ ๕๕

ตำบล นาน

จังหวัด อุบลราชธานี

โฉนดที่ดิน

เป็นหนังสือสำคัญแสดงกรรมสิทธิ์

จกโฉนดที่ดินตามประมวลกฎหมายที่ดิน

ให้แก่ [redacted] สัญชาติ ไทย อยู่บ้านเลขที่ [redacted]

ถนน [redacted] ตำบล นูบือ อำเภอ นาน จังหวัด อุบลราชธานี

ที่ดินแปลงนี้แยกประมาณ ๑ ไร่ ๕๕ ตารางวา

มาตรา ๑๑ ในประมวล ๑.๕๐๐๐ (หาไร่นางานสัญญาหากราง) รูปแปลง

มาตรา ๑๑ ในประมวล ๑.๕๐๐๐

มาตรา ๑๑ ในประมวล ๑.๕๐๐๐

มาตรา ๑๑ ในประมวล ๑.๕๐๐๐

มาตรา ๑๑ ในประมวล ๑.๕๐๐๐

มาตรา ๑๑ ในประมวล ๑.๕๐๐๐

มาตรา ๑๑ ในประมวล ๑.๕๐๐๐

มาตรา ๑๑ ในประมวล ๑.๕๐๐๐

มาตรา ๑๑ ในประมวล ๑.๕๐๐๐

มาตรา ๑๑ ในประมวล ๑.๕๐๐๐

มาตรา ๑๑ ในประมวล ๑.๕๐๐๐

มาตรา ๑๑ ในประมวล ๑.๕๐๐๐

มาตรา ๑๑ ในประมวล ๑.๕๐๐๐

มาตรา ๑๑ ในประมวล ๑.๕๐๐๐

มาตรา ๑๑ ในประมวล ๑.๕๐๐๐

มาตรา ๑๑ ในประมวล ๑.๕๐๐๐

มาตรา ๑๑ ในประมวล ๑.๕๐๐๐

มาตรา ๑๑ ในประมวล ๑.๕๐๐๐

มาตรา ๑๑ ในประมวล ๑.๕๐๐๐

มาตรา ๑๑ ในประมวล ๑.๕๐๐๐

มาตรา ๑๑ ในประมวล ๑.๕๐๐๐

มาตรา ๑๑ ในประมวล ๑.๕๐๐๐

มาตรา ๑๑ ในประมวล ๑.๕๐๐๐

มาตรา ๑๑ ในประมวล ๑.๕๐๐๐

มาตรา ๑๑ ในประมวล ๑.๕๐๐๐



ออก ณ วันที่ ๒๕/๑๐/๕๐๓ กรมที่ดิน กองพื้นที่ราชพัสดุ

๕๕ 172275

นางสาว [redacted]  
บุตรนาง [redacted]  
พยานการ





สารบัญจดทะเบียน

จดทะเบียน วัน เดือน ปี	ประเภท การ จดทะเบียน	ผู้ ให้สัญญา	ผู้ รับสัญญา	เนื้อที่ ตามสัญญา			เนื้อที่ ที่เหลือ			รวม เนื้อที่ ทั้งหมด	จำนวน แปลง ที่ดิน
				ไร่	งาน	ตารางวา	ไร่	งาน	ตารางวา		
		ห้ามโอนภายใน ๑๐ ปี ตามมาตรา ๕๑ แห่งประมวลกฎหมายที่ดิน นับแต่วันที่ 6 ธ.ค. 2515		5	0	65	-	-	-		
		เจ้าพนักงานที่ดิน									
วันที่ ๑๑ พฤษภาคม พ.ศ. ๒๕๕๐	จำนอง		(ผู้มีจำนอง)								
วันที่ 17 มิถุนายน พ.ศ. 2560	โอนมรดก (ระหว่าง จำนอง)		(ทายาท)	5	1	45	-	-	-		
วันที่ 17 มิถุนายน พ.ศ. 2560	โอนมรดก จำนอง		(ผู้โอนมรดก)								
วันที่ 17 มิถุนายน พ.ศ. 2560	ขาย			5	1	45	-	-	-		

ตำบล บุเปือย  
อำเภอ น้ำยืน จังหวัด อุบลราชธานี

วันที่ 25 เดือน เมษายน พ.ศ. 2560

ข้าพเจ้า นาง [REDACTED] อยู่บ้านเลขที่ [REDACTED] ซอยพหลโยธิน 32 แขวงเสนานิคม เขต จตุจักร กรุงเทพมหานคร เป็นผู้ถือกรรมสิทธิ์หรือสิทธิครอบครองที่ดิน และให้ครอบครองที่ดินตาม หลักฐาน โฉนดที่ดิน (นส. ๔ จ.) เลขที่ 6057 เลขที่ดิน 127 เล่ม 61 ระบาย 6038 III หน้า 57 ออก ณ วันที่ 4 กรกฎาคม 2546 เนื้อที่ 6 ไร่ 2 งาน 84 ตารางวา ตั้งอยู่ที่ ตำบล บุเปือย อำเภอ น้ำยืน จังหวัด อุบลราชธานี ขอให้คำรับรองและยินยอมให้ บริษัท กิตติวิศิษฐาพาณิชย์ จำกัด สำนักงานตั้งอยู่เลขที่ ๓๘๘ หมู่ที่ ๑๕ ตำบล บุเปือย อำเภอ น้ำยืน จังหวัด อุบลราชธานี เป็นผู้ยื่นขอ ประทานบัตรทำเหมืองแร่ที่ที่ดินนี้ได้เต็มทั้งแปลง เพื่อเป็นหลักฐานการยินยอม จึงได้ลงลายมือชื่อไว้เป็น สำคัญต่อหน้าพยาน

ลงชื่อ [REDACTED] ผู้ถือกรรมสิทธิ์/ผู้ให้ความยินยอม  
( [REDACTED] )

ลง [REDACTED] รับคำยินยอม  
( [REDACTED] )



ลงชื่อ [REDACTED] พยาน  
( [REDACTED] )

ลงชื่อ [REDACTED] พยาน  
( [REDACTED] )





(นส ๕๖)

ตำแหน่งที่ดิน

รพท 6038 III 0604

เลขที่ดิน ๑๕๑

หน้าที่ดิน ๓๐๖

ตำบล บึงบอน

โฉนดที่ดิน

เลขที่ ๐๖๕๖

เล่ม ๖๑ หน้า ๕๗

อำเภอ นนทบุรี

จังหวัด อุบลราชธานี

โฉนดที่ดิน

เป็นหนังสือสำคัญแสดงกรรมสิทธิ์

จอกีสจวดยออำนาจตามประมวลกฎหมายที่ดิน

ได้แก่ [redacted] สัญชาติ ไทย อยู่บ้านเลขที่ [redacted] หมู่ ๒

ถนน บ้านน้ำจืด ตำบล บึงบอน อำเภอ นนทบุรี จังหวัด กรุงเทพมหานคร

ที่ดินแปลงในโฉนดที่ดิน [redacted] ไร่ [redacted] งาน [redacted] ตารางวา

(เนื้อที่ของงานแปลนสิทธิการวาง)

ภาคทศนิยมในราคา ๑.๔๐๐๐ รูปแบงก์ ภาคทศนิยม ๑.๔๐๐๐

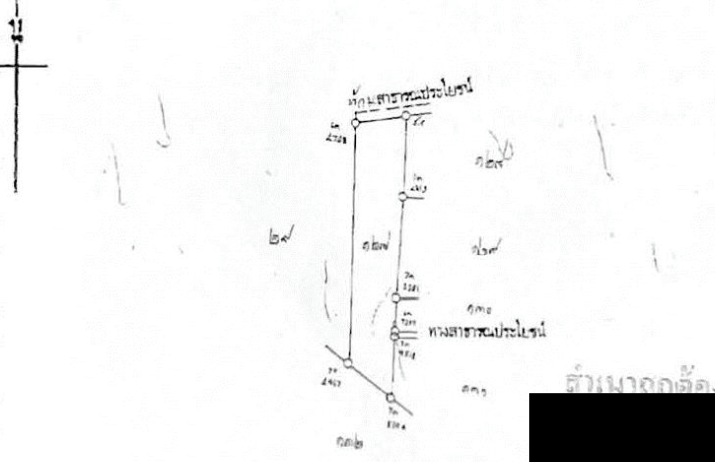

จาก ณ วันที่ [redacted] ที่ [redacted] กรุงเทพมหานคร

ผู้ขาย [redacted] ผู้ซื้อ [redacted] ผู้ตรวจ [redacted] ผู้ตรวจ [redacted]

772274



น.6/84



หมู่ที่ ๑๕ ตำบล บุเปือย  
อำเภอ น้ำยืน จังหวัด อุบลราชธานี

วันที่ 25 เดือน เมษายน พ.ศ. 2560

ข้าพเจ้า นาง [REDACTED] อยู่บ้านเลขที่ [REDACTED] ยอยพหลโยธิน 32 แขวงเสนานิคม  
เขต จตุจักร กรุงเทพมหานคร เป็นผู้ถือกรรมสิทธิ์หรือสิทธิครอบครองที่ดิน และให้ครอบครองที่ดินตาม  
หลักฐาน โฉนดที่ดิน (นส. ๔ จ.) เลขที่ 6060 เลขที่ดิน 131 เล่ม 61 ระบุว่า 6038 III หน้า 60  
ออก ณ วันที่ 4 กรกฎาคม 2546 เนื้อที่ 15 ไร่ 1 งาน 54 ตารางวา ตั้งอยู่ที่ ตำบล บุเปือย  
อำเภอ น้ำยืน จังหวัด อุบลราชธานี ขอให้คำรับรองและยินยอมให้ บริษัท กิตติวิศิษฐาพาณิชย์ จำกัด  
สำนักงานตั้งอยู่เลขที่ ๓๔๘ หมู่ที่ ๑๕ ตำบล บุเปือย อำเภอ น้ำยืน จังหวัด อุบลราชธานี เป็นผู้ยื่นขอ  
ประทานบัตรทำเหมืองแร่ที่ที่ดินนี้ได้เต็มทั้งแปลง เพื่อเป็นหลักฐานการยินยอม จึงได้ลงลายมือชื่อไว้เป็น  
สำคัญต่อหน้าพยาน

ลงชื่อ.....ผู้ถือกรรมสิทธิ์/ผู้ให้ความยินยอม  
( [REDACTED] )

[REDACTED]  
รับคำยินยอม  
( [REDACTED] )



ลงชื่อ.....

ลงชื่อ.....

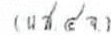

๒๕๖๖  
 ๒๕๖๖  
 ๒๕๖๖





น.6/87

หมู่ที่ ๑๕ ตำบล บุเปือย  
อำเภอ น้ำยืน จังหวัด อุบลราชธานี

วันที่ 25 เดือน เมษายน พ.ศ. 2560

ข้าพเจ้า นาง [REDACTED] อยู่บ้านเลขที่ [REDACTED] ซอยพหลโยธิน 32 แขวงเสนานิคม เขต จตุจักร กรุงเทพมหานคร เป็นผู้ถือกรรมสิทธิ์หรือสิทธิครอบครองที่ดิน และให้ครอบครองที่ดินตาม หลักฐาน โฉนดที่ดิน (นส.๔ จ.) เลขที่ 6102 เลขที่ดิน 132 เล่ม 62 ราวาง 6038 III หน้า 2 ออก ณ วันที่ 4 กรกฎาคม 2546 เนื้อที่ 40 ไร่ 3 งาน 71 ตารางวา ตั้งอยู่ที่ ตำบล บุเปือย อำเภอ น้ำยืน จังหวัด อุบลราชธานี ขอให้คำรับรองและยินยอมให้ บริษัท กิตติวิศิลาพาณิชย์ จำกัด สำนักงานตั้งอยู่เลขที่ ๓๙๙ หมู่ที่ ๑๕ ตำบล บุเปือย อำเภอ น้ำยืน จังหวัด อุบลราชธานี เป็นผู้ยื่นขอ ประทานบัตรทำเหมืองแร่ที่ที่ดินนี้ได้เต็มทั้งแปลง เพื่อเป็นหลักฐานการยินยอม จึงได้ลงลายมือชื่อไว้เป็น สำคัญต่อหน้าพยาน

ลงชื่อ.....ผู้ถือกรรมสิทธิ์/ผู้ให้ความยินยอม  
( [REDACTED] )

ลงชื่อ.....ผู้รับคำยินยอม



ลงชื่อ.....พยาน

ลงชื่อ.....พยาน





ที่ดิน

เลขที่ดิน 6038 0604

เลขที่ดิน ๕๕๕

พื้นที่ ๔๕๐

ตำบล บึงบอน

โฉนดที่ดิน

เลขที่ ๖๒ หน้า ๒

อำเภอ น่าน

จังหวัด อุบลราชธานี

โฉนดที่ดิน

เป็นหนังสือสำคัญแสดงกรรมสิทธิ์  
ออกโดยอธิบดีกรมที่ดิน

ผู้ได้แก่ [redacted] สัญชาติ ไทย อายุ [redacted] ปี  
ภรรยา [redacted] สัญชาติ ไทย อายุ [redacted] ปี  
คู่สมรส [redacted] สัญชาติ ไทย อายุ [redacted] ปี

ที่ดินโฉนดที่ดินเลขที่ ๖๐๓๘ ๐๖๐๔ ๕๕๕  
(ที่ดินโฉนดที่ดินเลขที่ ๖๐๓๘ ๐๖๐๔ ๕๕๕)  
ขนาดที่ดินโฉนดที่ดิน ๑ ๕๐๐๐ ตารางวา

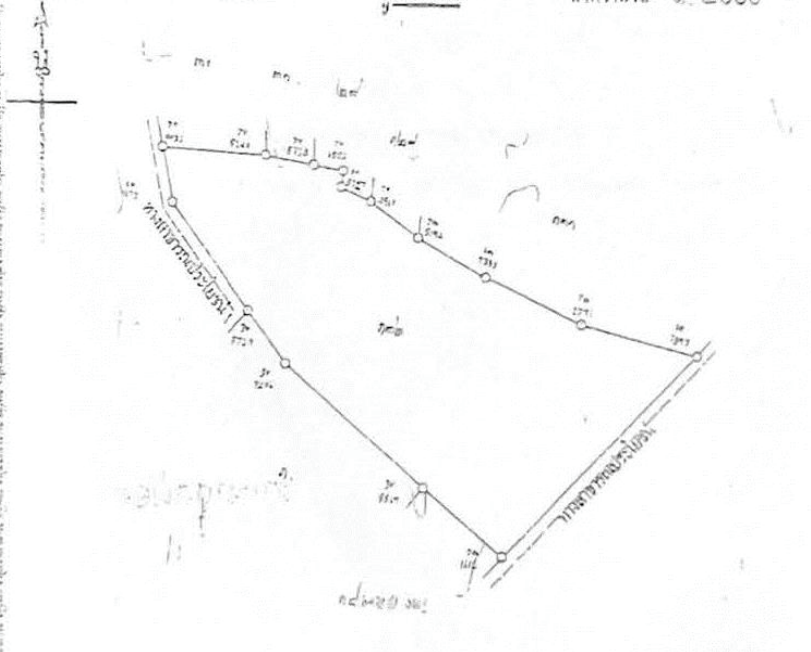

ออก ณ วันที่ ๒๕ เดือน ๑๐ พ.ศ. ๒๕๕๕



เลขที่โฉนดที่ดิน ๖๐๓๘ ๐๖๐๔ ๕๕๕  
เลขที่โฉนดที่ดิน ๖๐๓๘ ๐๖๐๔ ๕๕๕  
เลขที่โฉนดที่ดิน ๖๐๓๘ ๐๖๐๔ ๕๕๕  
เลขที่โฉนดที่ดิน ๖๐๓๘ ๐๖๐๔ ๕๕๕

หมู่ที่ ๑๕ ตำบล บุเปือย  
อำเภอ น้ำยืน จังหวัด อุบลราชธานี

วันที่ 25 เดือน เมษายน พ.ศ. 2560

ข้าพเจ้า นาง [REDACTED] อยู่บ้านเลขที่ [REDACTED] หมู่ 32 แขวงเสนาภิคม  
เขต จตุจักร กรุงเทพมหานคร เป็นผู้ถือกรรมสิทธิ์หรือสิทธิครอบครองที่ดิน และให้ครอบครองที่ดินตาม  
หลักฐาน โฉนดที่ดิน (นส. ๔ จ.) เลขที่ 6084 เลขที่ดิน 137 เล่ม 61 ราว 6038 III หน้า 84  
ออก ณ วันที่ 4 กรกฎาคม 2546 เนื้อที่ 7 ไร่ 1 งาน 75 ตารางวา ตั้งอยู่ที่ ตำบล บุเปือย  
อำเภอ น้ำยืน จังหวัด อุบลราชธานี ขอให้คำรับรองและยินยอมให้ บริษัท กิตติวิทีสิลาพาณิชย์ จำกัด  
สำนักงานตั้งอยู่เลขที่ ๓๔๕ หมู่ที่ ๑๕ ตำบล บุเปือย อำเภอ น้ำยืน จังหวัด อุบลราชธานี เป็นผู้ยื่นขอ  
ประทานบัตรทำเหมืองแร่ที่ที่ดินนี้ได้เต็มทั้งแปลง เพื่อเป็นหลักฐานการยินยอม จึงได้ลงลายมือชื่อไว้เป็น  
สำคัญต่อหน้าพยาน

ลงชื่อ [REDACTED] ผู้ถือกรรมสิทธิ์/ผู้ให้ความยินยอม  
( [REDACTED] )

ลงชื่อ [REDACTED] ผู้รับคำยินยอม  
( [REDACTED] )



ลงชื่อ [REDACTED] พยาน  
( [REDACTED] )

ลงชื่อ [REDACTED] พยาน  
( [REDACTED] )





(น.ส. ๔ จ.)

คำแสลงที่ดิน

เลขที่ 6038 III 0604  
เลขที่ดิน ๑๑๑  
หมู่ที่ ๑๑๑  
ตำบล มุขีชัย

โฉนดที่ดิน

เลขที่  
เล่ม ๖๑ หน้า ๕๔  
อำเภอ น่าน  
จังหวัด อุตรดิตถ์

โฉนดที่ดิน

เป็นหนังสือสำคัญแสดงกรรมสิทธิ์  
องค์โดยอาศัยอำนาจตามประมวลกฎหมายที่ดิน

พื้นที่ [redacted] สังกัด โขง รอยแปลงที่ [redacted] แปลก ๒  
โฉนด [redacted]  
ชื่อ [redacted] ตำบล มุขีชัย อำเภอ น่าน จังหวัด อุตรดิตถ์

ที่ดินแปลงนี้มีเนื้อที่ประมาณ ๓ ไร่ ๑ งาน ๓๕ ตารางวา  
(เนื้อที่โฉนดที่ดิน ๓ ไร่ ๑ งาน ๓๕ ตารางวา)  
ขนาดที่ดินในระนาบ ๑.๔๐๐๐ รูปแบบที่ ๑.๔๐๐๐

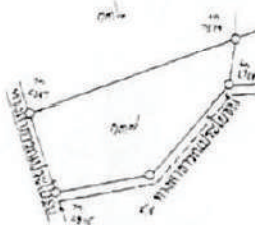

ตำแหน่งที่ดิน



จาก ถนน [redacted] ระยะ [redacted] ทิศ [redacted] สองพันห้าร้อยยี่สิบหก



๕๕ 772301

โฉนดที่ดิน  
โฉนดที่ดิน  
โฉนดที่ดิน



สารบัญจดทะเบียน

วันที่ จดทะเบียน	ประเภท การ จดทะเบียน	ผู้ จดทะเบียน	ผู้ รับสัญญา	เงิน จดทะเบียน		เงิน จดทะเบียน		รายได้ จาก ที่ดิน ใหม่	ค่า ที่ดิน ใหม่
				เงิน บาท	เงิน บาท	เงิน บาท	เงิน บาท		
		คำขอโอนภายใน ๑๐ ปี ตามมาตรา ๕๙	๖ ส.ค. 2546						
		เพื่อประโยชน์ของ...							
วันที่ ๑๑	จำนวนรวม								
พฤษภาคม	สอง โฉนด		(ผู้รับจ้าง)						
พ.ศ. ๒๕๔๐									
วันที่ ๑๙	โฉนดรวม								
มีนาคม	สามโฉนดรวม		(ผู้ได้ออ)						
พ.ศ. ๒๕๔๐	สองโฉนด								
วันที่ ๑๙	ขายรวม								
มีนาคม	สองโฉนด								
พ.ศ. ๒๕๔๐									



หนังสือยินยอมให้ใช้ประโยชน์ที่ดิน

6

หมู่ที่ ๑๕ ตำบล บุเบียด  
อำเภอ น้ำยืน จังหวัด อุบลราชธานี

วันที่ 25 เดือน เมษายน พ.ศ. 2560

ข้าพเจ้า นาง [REDACTED] อยู่บ้านเลขที่ 571 ซอยพลโยธิน 32 แขวงเสนานิคม  
เขต จตุจักร กรุงเทพมหานคร เป็นผู้ถือกรรมสิทธิ์หรือสิทธิครอบครองที่ดิน และให้ครอบครองที่ดินตาม  
หลักฐาน โฉนดที่ดิน (นส. ๔ จ.) เลขที่ 6092 เลขที่ดิน 153 เล่ม 61 ระบาย 6038 III หน้า 92  
ออก ณ วันที่ 4 กรกฎาคม 2546 เนื้อที่ 8 ไร่ 3 งาน 69 ตารางวา ตั้งอยู่ที่ ตำบล บุเบียด  
อำเภอ น้ำยืน จังหวัด อุบลราชธานี ขอให้คำรับรองและยินยอมให้ บริษัท กิตติวิศิลาพาณิชย์ จำกัด  
สำนักงานตั้งอยู่เลขที่ ๓๔๔ หมู่ที่ ๑๕ ตำบล บุเบียด อำเภอ น้ำยืน จังหวัด อุบลราชธานี เป็นผู้ยื่นขอ  
ประทานบัตรทำเหมืองแร่ที่ที่ดินนี้ได้เดิมทั้งแปลง เพื่อเป็นหลักฐานการยินยอม จึงได้ลงลายมือชื่อไว้เป็น  
สำคัญต่อหน้าพยาน

ลงชื่อ

ผู้ถือกรรมสิทธิ์/ผู้ให้ความยินยอม

( [REDACTED] )

( [REDACTED] )

บคำยินยอม



ลงชื่อ

พยาน

( [REDACTED] )

ลงชื่อ

พยาน

( [REDACTED] )



(นส.๔๖)

ตำแหน่งที่ดิน

โฉนด 6038 III 0604  
เลขที่ดิน ๐๕๓  
โฉนดที่ดิน ๔๓๑  
ตำบล บึงบอน

โฉนดที่ดิน

เลขที่ ๖๐๕๒  
เล่ม ๖๑ หน้า ๕๒  
อำเภอ นนทบุรี  
จังหวัด กรุงเทพมหานคร

โฉนดที่ดิน

เป็นหนังสือสำคัญแสดงกรรมสิทธิ์

จกโฉนดที่ดินโฉนดที่ดินโฉนดที่ดิน

โฉนดที่ดิน [redacted] อำเภอ นนทบุรี จังหวัด กรุงเทพมหานคร  
โฉนดที่ดิน [redacted] อำเภอ นนทบุรี จังหวัด กรุงเทพมหานคร

โฉนดที่ดิน [redacted] อำเภอ นนทบุรี จังหวัด กรุงเทพมหานคร

โฉนดที่ดิน [redacted] อำเภอ นนทบุรี จังหวัด กรุงเทพมหานคร

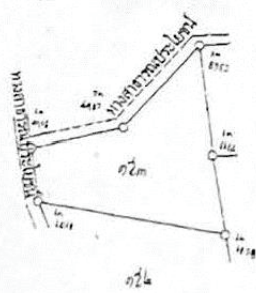

โฉนดที่ดิน

โฉนดที่ดิน [redacted] อำเภอ นนทบุรี จังหวัด กรุงเทพมหานคร



โฉนดที่ดิน [redacted] อำเภอ นนทบุรี จังหวัด กรุงเทพมหานคร

โฉนดที่ดิน 772309

โฉนดที่ดิน [redacted] อำเภอ นนทบุรี จังหวัด กรุงเทพมหานคร

โฉนดที่ดิน [redacted] อำเภอ นนทบุรี จังหวัด กรุงเทพมหานคร





หมู่ที่ ๑๕ ตำบล บุเบียด  
อำเภอ น้ำยืน จังหวัด อุบลราชธานี

วันที่ 25 เดือน เมษายน พ.ศ. 2560

ข้าพเจ้า นาง [REDACTED] อยู่บ้านเลขที่ [REDACTED] ซอยพหลโยธิน 32 แขวงเสนานิคม เขต จตุจักร กรุงเทพมหานคร เป็นผู้ถือกรรมสิทธิ์หรือสิทธิครอบครองที่ดิน และให้ครอบครองที่ดินตาม หลักฐาน โฉนดที่ดิน (นส. ๔ จ.) เลขที่ 6093 เลขที่ดิน 152 เล่ม 61 ระบาย 6038 III หน้า 93 ออก ณ วันที่ 4 กรกฎาคม 2546 เนื้อที่ 9 ไร่ 1 งาน 43 ตารางวา ตั้งอยู่ที่ ตำบล บุเบียด อำเภอ น้ำยืน จังหวัด อุบลราชธานี ขอให้คำรับรองและยินยอมให้ บริษัท กิตติวิศิษฐพาณิชย์ จำกัด สำนักงานตั้งอยู่เลขที่ ๓๙๙ หมู่ที่ ๑๕ ตำบล บุเบียด อำเภอ น้ำยืน จังหวัด อุบลราชธานี เป็นผู้ยื่นขอ ประทานบัตรทำเหมืองแร่ที่ที่ดินนี้ได้เต็มทั้งแปลง เพื่อเป็นหลักฐานการยินยอม จึงได้ลงลายมือชื่อไว้เป็น สำคัญต่อหน้าพยาน

ลงชื่อ.....ผู้ถือกรรมสิทธิ์/ผู้ให้ความยินยอม  
( [REDACTED] )

ลงชื่อ.....ผู้รับคำยินยอม  
( [REDACTED] )



ลงชื่อ.....พยาน  
( [REDACTED] )

ลงชื่อ.....พยาน  
( [REDACTED] )







สารบัญจดทะเบียน

วันที่ จดทะเบียน ใน เดือน ปี	ประเภท การ จดทะเบียน	ผู้ ให้สัญญา	ผู้ รับสัญญา	เงิน จดทะเบียน ตามสัญญา			เงิน จดทะเบียน คงเหลือ			รวม เงิน ที่ ได้รับ คืน	เงิน ที่ ได้รับ คืน
				ไร่ ว	งาน ว	ตาราง วา	ไร่ ว	งาน ว	ตาราง วา		
เงินโอนภายใน ๑๐ ปี ตามมาตรา ๕๙ พ.ร.บ. ๒๕๑๖				[REDACTED]							
นายประมวญ [REDACTED]				[REDACTED]							
[REDACTED]				[REDACTED]							
[REDACTED]				[REDACTED]							
[REDACTED]				[REDACTED]							
[REDACTED]				[REDACTED]							
[REDACTED]				[REDACTED]							
[REDACTED]				[REDACTED]							
[REDACTED]				[REDACTED]							
[REDACTED]				[REDACTED]							
[REDACTED]				[REDACTED]							
[REDACTED]				[REDACTED]							
[REDACTED]				[REDACTED]							
[REDACTED]				[REDACTED]							
[REDACTED]				[REDACTED]							
[REDACTED]				[REDACTED]							
[REDACTED]				[REDACTED]							
[REDACTED]				[REDACTED]							
[REDACTED]				[REDACTED]							
[REDACTED]				[REDACTED]							
[REDACTED]				[REDACTED]							
[REDACTED]				[REDACTED]							
[REDACTED]				[REDACTED]							
[REDACTED]				[REDACTED]							
[REDACTED]				[REDACTED]							
[REDACTED]				[REDACTED]							
[REDACTED]				[REDACTED]							
[REDACTED]				[REDACTED]							
[REDACTED]				[REDACTED]							
[REDACTED]				[REDACTED]							
[REDACTED]				[REDACTED]							
[REDACTED]				[REDACTED]							
[REDACTED]				[REDACTED]							
[REDACTED]				[REDACTED]							
[REDACTED]				[REDACTED]							
[REDACTED]				[REDACTED]							
[REDACTED]				[REDACTED]							
[REDACTED]				[REDACTED]							
[REDACTED]				[REDACTED]							
[REDACTED]				[REDACTED]							
[REDACTED]				[REDACTED]							
[REDACTED]				[REDACTED]							
[REDACTED]				[REDACTED]							
[REDACTED]				[REDACTED]							
[REDACTED]				[REDACTED]							
[REDACTED]				[REDACTED]							
[REDACTED]				[REDACTED]							
[REDACTED]				[REDACTED]							
[REDACTED]				[REDACTED]							
[REDACTED]				[REDACTED]							
[REDACTED]				[REDACTED]							
[REDACTED]				[REDACTED]							
[REDACTED]				[REDACTED]							
[REDACTED]				[REDACTED]							
[REDACTED]				[REDACTED]							
[REDACTED]				[REDACTED]							
[REDACTED]				[REDACTED]							
[REDACTED]				[REDACTED]							
[REDACTED]				[REDACTED]							
[REDACTED]				[REDACTED]							
[REDACTED]				[REDACTED]							
[REDACTED]				[REDACTED]							
[REDACTED]				[REDACTED]							
[REDACTED]				[REDACTED]							
[REDACTED]				[REDACTED]							
[REDACTED]				[REDACTED]							
[REDACTED]				[REDACTED]							
[REDACTED]				[REDACTED]							
[REDACTED]				[REDACTED]							
[REDACTED]				[REDACTED]							
[REDACTED]				[REDACTED]							
[REDACTED]				[REDACTED]							
[REDACTED]				[REDACTED]							
[REDACTED]				[REDACTED]							
[REDACTED]				[REDACTED]							
[REDACTED]				[REDACTED]							
[REDACTED]				[REDACTED]							
[REDACTED]				[REDACTED]							
[REDACTED]				[REDACTED]							
[REDACTED]				[REDACTED]							
[REDACTED]				[REDACTED]							
[REDACTED]				[REDACTED]							
[REDACTED]				[REDACTED]							
[REDACTED]				[REDACTED]							
[REDACTED]				[REDACTED]							
[REDACTED]				[REDACTED]							
[REDACTED]				[REDACTED]							
[REDACTED]				[REDACTED]							
[REDACTED]				[REDACTED]							
[REDACTED]				[REDACTED]							
[REDACTED]				[REDACTED]							
[REDACTED]				[REDACTED]							
[REDACTED]				[REDACTED]							
[REDACTED]				[REDACTED]							
[REDACTED]				[REDACTED]							
[REDACTED]				[REDACTED]							
[REDACTED]				[REDACTED]							
[REDACTED]				[REDACTED]							
[REDACTED]				[REDACTED]							
[REDACTED]				[REDACTED]							
[REDACTED]				[REDACTED]							
[REDACTED]				[REDACTED]							
[REDACTED]				[REDACTED]							
[REDACTED]				[REDACTED]							
[REDACTED]				[REDACTED]							
[REDACTED]				[REDACTED]							
[REDACTED]				[REDACTED]							
[REDACTED]				[REDACTED]							
[REDACTED]				[REDACTED]							
[REDACTED]				[REDACTED]							
[REDACTED]				[REDACTED]							
[REDACTED]				[REDACTED]							
[REDACTED]				[REDACTED]							
[REDACTED]				[REDACTED]							
[REDACTED]				[REDACTED]							
[REDACTED]				[REDACTED]							
[REDACTED]				[REDACTED]							
[REDACTED]				[REDACTED]							
[REDACTED]				[REDACTED]							
[REDACTED]				[REDACTED]							
[REDACTED]				[REDACTED]							
[REDACTED]				[REDACTED]							
[REDACTED]				[REDACTED]							
[REDACTED]				[REDACTED]							
[REDACTED]				[REDACTED]							
[REDACTED]				[REDACTED]							
[REDACTED]				[REDACTED]							
[REDACTED]				[REDACTED]							
[REDACTED]				[REDACTED]							
[REDACTED]				[REDACTED]							
[REDACTED]				[REDACTED]							
[REDACTED]				[REDACTED]							
[REDACTED]				[REDACTED]							
[REDACTED]				[REDACTED]							
[REDACTED]				[REDACTED]							
[REDACTED]				[REDACTED]							
[REDACTED]				[REDACTED]							
[REDACTED]				[REDACTED]							
[REDACTED]				[REDACTED]							
[REDACTED]				[REDACTED]							
[REDACTED]				[REDACTED]							
[REDACTED]				[REDACTED]							
[REDACTED]				[REDACTED]							
[REDACTED]				[REDACTED]							
[REDACTED]				[REDACTED]							
[REDACTED]				[REDACTED]							
[REDACTED]				[REDACTED]							
[REDACTED]				[REDACTED]							
[REDACTED]				[REDACTED]							
[REDACTED]				[REDACTED]							
[REDACTED]				[REDACTED]							
[REDACTED]				[REDACTED]							
[REDACTED]				[REDACTED]							
[REDACTED]				[REDACTED]							
[REDACTED]				[REDACTED]							
[REDACTED]				[REDACTED]							
[REDACTED]				[REDACTED]							
[REDACTED]				[REDACTED]							
[REDACTED]				[REDACTED]							
[REDACTED]				[REDACTED]							
[REDACTED]				[REDACTED]							
[REDACTED]				[REDACTED]							
[REDACTED]				[REDACTED]							
[REDACTED]				[REDACTED]							
[REDACTED]				[REDACTED]							
[REDACTED]				[REDACTED]							
[REDACTED]				[REDACTED]							
[REDACTED]				[REDACTED]							
[REDACTED]				[REDACTED]							
[REDACTED]				[REDACTED]							
[REDACTED]				[REDACTED]							
[REDACTED]				[REDACTED]							
[REDACTED]				[REDACTED]							
[REDACTED]				[REDACTED]							
[REDACTED]				[REDACTED]							
[											



หมู่ที่ ๑๕ ตำบล บุเปือย  
อำเภอ น้ำยืน จังหวัด อุบลราชธานี

วันที่ 25 เดือน เมษายน พ.ศ. 2560

ข้าพเจ้า นาง [REDACTED] อยู่บ้านเลขที่ [REDACTED] ซอยพหลโยธิน 32 แขวงเสนานิคม เขต จตุจักร กรุงเทพมหานคร เป็นผู้ถือกรรมสิทธิ์หรือสิทธิครอบครองที่ดิน และให้ครอบครองที่ดินตามหลักฐาน โฉนดที่ดิน (นส.๔ จ.) เลขที่ 6103 เลขที่ดิน 18 เล่ม 62 ระบาย 6038 III หน้า 3 ออก ณ วันที่ 4 กรกฎาคม 2546 เนื้อที่ 3 ไร่ 2 งาน 19 ตารางวา ตั้งอยู่ที่ ตำบล บุเปือย อำเภอ น้ำยืน จังหวัด อุบลราชธานี ขอให้คำรับรองและยินยอมให้ บริษัท กิตติวิศิลาพาณิชย์ จำกัด สำนักงานตั้งอยู่เลขที่ ๓๔๔ หมู่ที่ ๑๕ ตำบล บุเปือย อำเภอ น้ำยืน จังหวัด อุบลราชธานี เป็นผู้ยื่นขอประทานบัตรทำเหมืองแร่ที่บ่อดินนี้ได้เต็มทั้งแปลง เพื่อเป็นหลักฐานการยินยอม จึงได้ลงลายมือชื่อไว้เป็นสำคัญต่อหน้าพยาน

ลงชื่อ.....ผู้ถือกรรมสิทธิ์/ผู้ให้ความยินยอม  
( [REDACTED] )

ลงชื่อ.....ผู้คำยินยอม  
( [REDACTED] )



ลงชื่อ.....พยาน  
( [REDACTED] )

ลงชื่อ.....พยาน  
( [REDACTED] )



(บ.๖๕๔)

ตามบันทึก

รชก ๖๖๖ II ๐๖๐๓, ๖๖๖ II ๐๖๐๔

เลขที่ ๕๕

หน้าสำรวจ ๔๔๒

ตำบล บึงบอน

โฉนดที่ดิน

เลขที่ ๕๕

เล่ม ๖๒ หน้า ๓

อำเภอ น่าน

จังหวัด อุตรดิตถ์

โฉนดที่ดิน

เป็นหนังสือสำคัญแสดงกรรมสิทธิ์

จกโฉนดที่ดินจำนองตามประมวลกฎหมายวิธี

ให้ [redacted] สัญชาติ ไทย อายุ [redacted] ปี

เกิด [redacted] ตำบล บึงบอน อำเภอ น่าน จังหวัด อุตรดิตถ์

ขอแปลงโฉนดที่ดิน [redacted] ไร่ [redacted] งาน [redacted] ตารางวา

(รวมโฉนดที่ดินเดิม [redacted] ไร่ [redacted] งาน [redacted] ตารางวา)

มาตรา ๑๖๖ ในประมวล ๑. ๕๐๐๐ รูปแบบที่ ๑. ๕๐๐๐

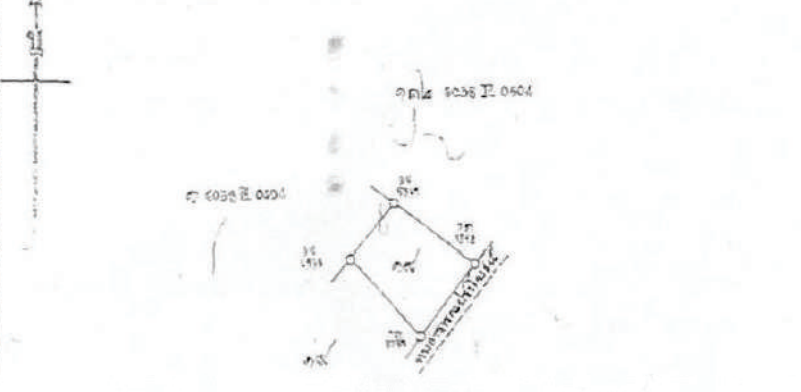

[redacted]

ออก ณ วันที่ ๒๕ เดือน พฤษภาคม พุทธศักราช ๒๕๐๓

[redacted]

[redacted]

เลขที่ ๕๕ ๗๗๓๒๐

[redacted]



หมู่ที่ ๑๕ ตำบล บุเปือย  
อำเภอ น้ำยืน จังหวัด อุบลราชธานี

วันที่ 25 เดือน เมษายน พ.ศ. 2560

ข้าพเจ้า นาง [REDACTED] อยู่บ้านเลขที่ [REDACTED] ซอยเทศบาลวิน 32 แขวงเสนานิคม  
เขต จตุจักร กรุงเทพมหานคร เป็นผู้ถือกรรมสิทธิ์หรือสิทธิครอบครองที่ดิน และให้ครอบครองที่ดินตาม  
หลักฐาน โฉนดที่ดิน (นส. ๔ จ.) เลขที่ 6104 เลขที่ดิน 19 เล่ม 62 ระบุว่า 6037 IV 0602 หน้า 4  
ออก ณ วันที่ 4 กรกฎาคม 2546 เนื้อที่ 9 ไร่ 1 งาน 61 ตารางวา ตั้งอยู่ที่ ตำบล บุเปือย  
อำเภอ น้ำยืน จังหวัด อุบลราชธานี ขอให้คำรับรองและยินยอมให้ บริษัท กิตติวิศิลาพาณิชย์ จำกัด  
สำนักงานตั้งอยู่เลขที่ ๓๔๘ หมู่ที่ ๑๕ ตำบล บุเปือย อำเภอ น้ำยืน จังหวัด อุบลราชธานี เป็นผู้ยื่นขอ  
ประทานบัตรทำเหมืองแร่กับที่ดินนี้ได้เต็มทั้งแปลง เพื่อเป็นหลักฐานการยินยอม จึงได้ลงลายมือชื่อไว้เป็น  
สำคัญต่อหน้าพยาน

ลงชื่อ [REDACTED] ผู้ถือกรรมสิทธิ์/ผู้ให้ความยินยอม

ลงชื่อ  
( [REDACTED] )



ลงชื่อ [REDACTED] พยาน

ลงชื่อ [REDACTED] พยาน

(นร ๔/๖)



ตำแหน่งที่ดิน

ระเทศ ไทย ๖๐๒  
เลขที่ ๖๕  
หน้าสำรวจ ๔๔๐  
ตำบล บึงนาราง

โฉนดที่ดิน

เลขที่ ๖๕  
เล่ม ๖๒ หน้า ๔  
อำเภอ บึงนาราง  
จังหวัด อุบลราชธานี

โฉนดที่ดิน

เป็นหนังสือสำคัญแสดงกรรมสิทธิ์

จกสิทธิอันชอบตามกฎหมาย

ให้แก [redacted] สัญชาติ ไทย อยุ่บ้านเลขที่ [redacted] หมู่ที่ ๑  
ถนน บึงนารางพัฒนา ตำบล บึงนาราง อำเภอ บึงนาราง จังหวัด อุบลราชธานี

ที่ดินแปลงนี้เนื้อที่ประมาณ ๑๖ ไร่ ๑๖ ตารางวา

มาตรา ๑๔๐๐ (เท่าไร่นาอันน้อยในเขตบางนา) ๑๖ ตารางวา  
รูปแบบที่ ๑๔๐๐



๑ ๖๐๓๘ II ๐๔๐๔

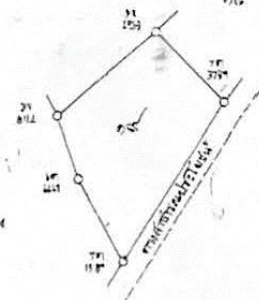

สำนักงานที่ดิน

ออก ณ วันที่ ๑๕ เดือน ๑๒ พ.ศ. ๒๕๐๒



เจ้าพนักงานที่ดิน

ผู้รับ  
ผู้แทน  
ผู้ตรวจ

๗๒๓๒

ผู้ตรวจ  
ผู้ตรวจ  
ผู้ตรวจ





น.6/103

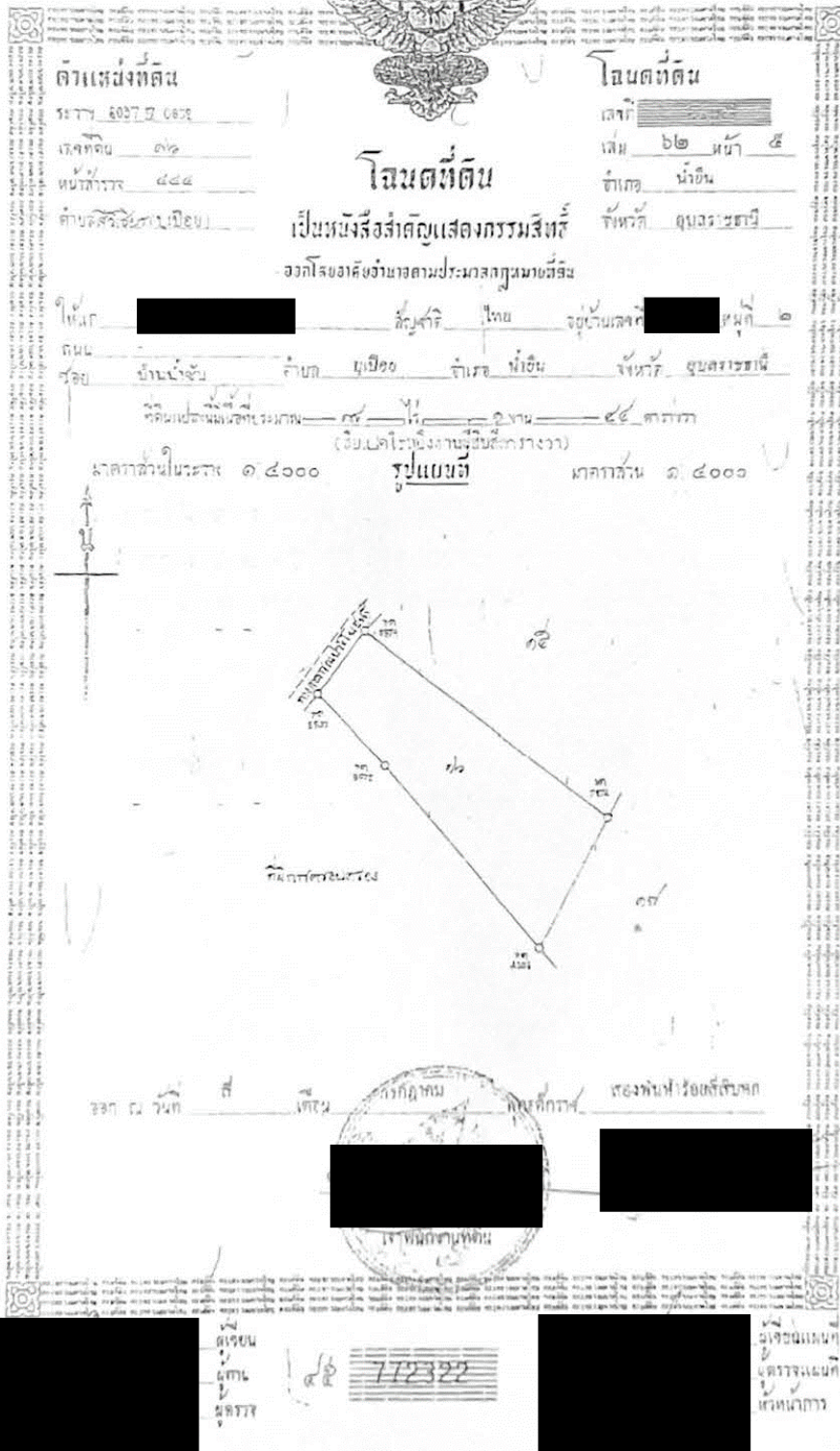



หมู่ที่ ๑๕ ตำบล บุเปือย  
อำเภอ น้ำยืน จังหวัด อุบลราชธานี

วันที่ 25 เดือน เมษายน พ.ศ. 2560

ข้าพเจ้า นาง [REDACTED] อยู่บ้านเลขที่ [REDACTED] ซอยพหลโยธิน 32 แขวงเสนานิคม เขต จตุจักร กรุงเทพมหานคร เป็นผู้ถือกรรมสิทธิ์หรือสิทธิครอบครองที่ดิน และให้ครอบครองที่ดินตามหลักฐาน โฉนดที่ดิน (นส.๔ จ.) เลขที่ 6105 เลขที่ดิน 16 เล่ม 62 ระบาย 6037 IV หน้า 5 ออก ณ วันที่ 4 กรกฎาคม 2546 เนื้อที่ 18 ไร่ 1 งาน 44 ตารางวา ตั้งอยู่ที่ ตำบล บุเปือย อำเภอ น้ำยืน จังหวัด อุบลราชธานี ขอให้คำรับรองและยินยอมให้ บริษัท กิตติวิศิษฐาพาณิชย์ จำกัด สำนักงานตั้งอยู่เลขที่ ๓๔๙ หมู่ที่ ๑๕ ตำบล บุเปือย อำเภอ น้ำยืน จังหวัด อุบลราชธานี เป็นผู้ยื่นขอประทานบัตรทำเหมืองแร่ทับที่ดินนี้ได้เต็มทั้งแปลง เพื่อเป็นหลักฐานการยินยอม จึงได้ลงลายมือชื่อไว้เป็นสำคัญต่อหน้าพยาน

ลงชื่อ.....ผู้ถือกรรมสิทธิ์/ผู้ให้ความยินยอม

(

ลง.....ผู้รับคำยินยอม

(



ลงชื่อ.....พยาน

(

ลงชื่อ.....พยาน

หมู่ที่ ๑๕ ตำบล บุเปือย  
อำเภอ น้ำยืน จังหวัด อุบลราชธานี

วันที่ 25 เดือน เมษายน พ.ศ. 2560

ข้าพเจ้า นาง [REDACTED] อยู่บ้านเลข [REDACTED] หมู่ 15 ตำบล บุเปือย  
เขต จตุจักร กรุงเทพมหานคร เป็นผู้ถือกรรมสิทธิ์หรือสิทธิครอบครองที่ดิน และให้ครอบครองที่ดินตาม  
หลักฐาน โฉนดที่ดิน (น.ส. ๔ จ.) เลขที่ 6106 เลขที่ดิน 15 เล่ม 62 ระบาย 6037 IV หน้า 6  
ออก ณ วันที่ 5 สิงหาคม 2546 เนื้อที่ 9 ไร่ 2 งาน 81 ตารางวา ตั้งอยู่ที่ ตำบล บุเปือย  
อำเภอ น้ำยืน จังหวัด อุบลราชธานี ขอให้คำรับรองและยินยอมให้ บริษัท กิตติวิติศึกษาพาณิชย์ จำกัด  
สำนักงานตั้งอยู่เลขที่ ๓๘๘ หมู่ที่ ๑๕ ตำบล บุเปือย อำเภอ น้ำยืน จังหวัด อุบลราชธานี เป็นผู้ยื่นขอ  
ประทานบัตรทำเหมืองแร่ที่ดินนี้ได้เต็มทั้งแปลง เพื่อเป็นหลักฐานการยินยอม จึงได้ลงลายมือชื่อไว้เป็น  
สำคัญต่อหน้าพยาน

ลงชื่อ [REDACTED] ผู้ถือกรรมสิทธิ์/ผู้ให้ความยินยอม

ลงชื่อ [REDACTED] ผู้รับคำยินยอม  
( [REDACTED] )



ลงชื่อ [REDACTED] พยาน

ลงชื่อ [REDACTED] พยาน





การดำเนินงาน  
ตามแผนงาน  
ประจำปี



สารบัญจดทะเบียน

วันที่ เดือน ปี	ประเภทการจดทะเบียน	ผู้ให้สัญญา	ผู้รับสัญญา	เงินต้นตามสัญญา			เงินต้นคงเหลือ			รายการดอกเบี้ยเงินต้น	เจ้าพนักงานที่ดิน หลายอำเภอ ปะเทศ
				ไร่	งาน	บาท	ไร่	งาน	บาท		
ห้ามโอนภายใน ๑๐ ปี ตามมาตรา ๕๖ ของ ประมวลกฎหมายที่ดิน นิตยศัพท์				ปี อ.ค. ๒๕๔๕			ในระหว่างค่าธรรมเนียมออกโฉนดที่ดิน			ชำระเงินแล้ว	
											19-2545
วันที่ ๑๕	จำนอง		สหกรณ์การเกษตรลำไย	๕	๒	๕๐	-	-	-	-	
ปี พ.ศ. ๒๕๔๕	เป็นประกัน										
วันที่ ๒๕	โอนจาก		นายเอกสิทธิ์ ใจบุญ	๕	๒	๕๐	-	-	-	-	
ปี พ.ศ. ๒๕๕๐	จำนอง		(ผู้โอน)								
วันที่ ๒๕	จำนอง			๕	๒	๕๐	-	-	-	-	
ปี พ.ศ. ๒๕๕๐			(ผู้รับจำนอง)								
วันที่ ๑๙	โอนจาก			๕	๒	๕๐					
ปี พ.ศ. ๒๕๕๐	จำนอง		(ผู้โอน)								
วันที่ ๑๙	ขาย			๕	๒	๕๐					
ปี พ.ศ. ๒๕๕๐											



หมู่ที่ ๑๕ ตำบล บัวเปือย  
อำเภอ น้ำยืน จังหวัด อุบลราชธานี

วันที่ 25 เดือน เมษายน พ.ศ. 2560

ข้าพเจ้า นาง [REDACTED] อยู่บ้านเลขที่ [REDACTED] ซอยพหลโยธิน 32 แขวงเสนานิคม เขต จตุจักร กรุงเทพมหานคร เป็นผู้ถือกรรมสิทธิ์หรือสิทธิครอบครองที่ดิน และให้ครอบครองที่ดินตามหลักฐาน โฉนดที่ดิน (นส. ๔ จ.) เลขที่ 6107 เลขที่ดิน 17 เล่ม 62 ระบุว่า 6037 IV หน้า 7 ออก ณ วันที่ 4 กรกฎาคม 2546 เนื้อที่ 9 ไร่ 1 งาน 69 ตารางวา ตั้งอยู่ที่ ตำบล บัวเปือย อำเภอ น้ำยืน จังหวัด อุบลราชธานี ขอให้คำรับรองและยินยอมให้ บริษัท กิดติวดีศิลาพาณิชย์ จำกัด สำนักงานตั้งอยู่เลขที่ ๓๙๙ หมู่ที่ ๑๕ ตำบล บัวเปือย อำเภอ น้ำยืน จังหวัด อุบลราชธานี เป็นผู้ยื่นขอประทานบัตรทำเหมืองแร่ทับที่ดินนี้ได้เต็มทั้งแปลง เพื่อเป็นหลักฐานการยินยอม จึงได้ลงลายมือชื่อไว้เป็นสำคัญต่อหน้าพยาน

ลงชื่อ

[REDACTED] ผู้ถือกรรมสิทธิ์/ผู้ให้ความยินยอม

ลง

[REDACTED] ผู้รับคำยินยอม



ลงชื่อ

[REDACTED] พยาน

ลงชื่อ

[REDACTED] พยาน

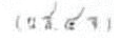

น.6/110



หมู่ที่ ๑๕ ตำบล บุเบือ  
อำเภอ น้ำยืน จังหวัด อุบลราชธานี

วันที่ 25 เดือน เมษายน พ.ศ. 2560

ข้าพเจ้า นาง [REDACTED] อยู่บ้านเลขที่ [REDACTED] ซอยพลโยธิน 32 แขวงเสนาภิรมย์  
เขต จตุจักร กรุงเทพมหานคร เป็นผู้ถือกรรมสิทธิ์หรือสิทธิครอบครองที่ดิน และให้ครอบครองที่ดินตาม  
หลักฐาน โฉนดที่ดิน (นส. ๔ จ.) เลขที่ 17825 เลขที่ดิน 20 เล่ม 179 ราชวาท 6037 IV 0602,0604  
หน้า 25 ออก ณ วันที่ 30 พฤษภาคม 2549 เนื้อที่ 16 ไร่ 3 งาน 50 ตารางวา ตั้งอยู่ที่  
ตำบล สีวิเชียร อำเภอ น้ำยืน จังหวัด อุบลราชธานี ขอให้คำรับรองและยินยอมให้ บริษัท กิตติวิศิษฐ  
พาณิชย์ จำกัด สำนักงานตั้งอยู่เลขที่ ๓๙๔ หมู่ที่ ๑๕ ตำบล บุเบือ อำเภอ น้ำยืน จังหวัด  
อุบลราชธานี เป็นผู้ยื่นขอประทานบัตรทำเหมืองแร่ที่ที่ดินนี้ได้เดิมทั้งแปลง เพื่อเป็นหลักฐานการยินยอม จึง  
ได้ลงลายมือชื่อไว้เป็นสำคัญต่อหน้าพยาน

ลงชื่อ... ผู้ถือกรรมสิทธิ์/ผู้ให้ความยินยอม

ลงชื่อ... ( )



ลงชื่อ... พยาน

ลงชื่อ... พยาน

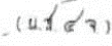

กำกับ ผู้บังคับการ

המחבר

จงกลิตยอาตย์อ่านตามประมาณกฎนี้มาบถัสย

59

กรมส่งเสริมการค้าระหว่างประเทศ

10/10/10

เขียนโดย: ศาสตราจารย์ ดร. วิจัย วิจัยวิทย์

มาตราส่วน ๑ : ๕๐๐๐



สองพันห้าร้อยสี่สิบเก้า



1140922

พ.ต.ท.ดร.สุวิทย์





புத்தகம்

ออกโดยอาศัยอำนาจตามประมวลกฎหมายวิธีสบ

ภาคกลางในระบอบ อ. ๕๐๐๐      รูปแบบที่      ภาคกลาง อ. ๕๐๐๐

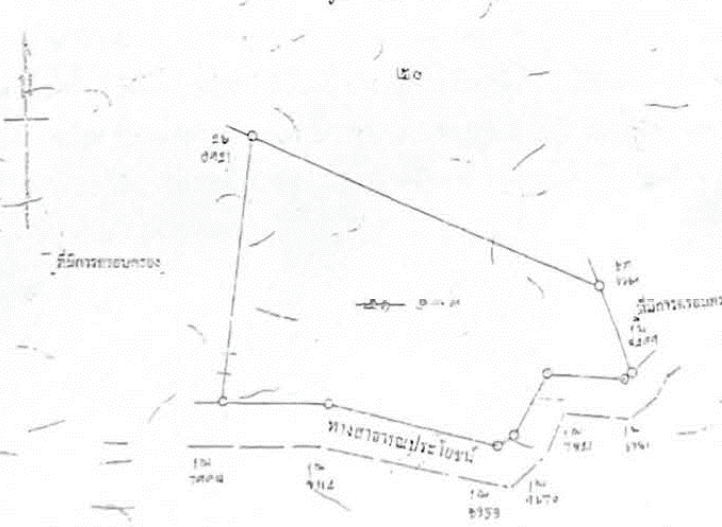

ชื่อ น. วันที คำมูล เกษม ทรัพย์าคะ ก่อสร้าง ถนนบ้านไร่ชัยบุรี

[illegible]

หมู่ที่ ๑๕ ตำบล บุเปือย  
อำเภอ น้ำยืน จังหวัด อุบลราชธานี

วันที่ 25 เดือน เมษายน พ.ศ. 2560

ข้าพเจ้า นาง [REDACTED] อยู่บ้านเลขที่ [REDACTED] ซอยพหลโยธิน 32 แขวงเสนานิคม  
เขต จตุจักร กรุงเทพมหานคร เป็นผู้ถือกรรมสิทธิ์หรือสิทธิครอบครองที่ดิน และให้ครอบครองที่ดินตาม  
หลักฐาน โฉนดที่ดิน (นส. ๔ จ.) เลขที่ 17826 เลขที่ดิน 173 เล่ม 179 ราชว 6037 IV หน้า 26  
ออก ณ วันที่ 30 พฤษภาคม 2549 เนื้อที่ 36 ไร่ 1 งาน 39 ตารางวา ตั้งอยู่ที่ ตำบล สิวีเชียร  
อำเภอ น้ำยืน จังหวัด อุบลราชธานี ขอให้คำรับรองและยินยอมให้ บริษัท กิตติวิศิษฐาพาณิชย์ จำกัด  
สำนักงานตั้งอยู่เลขที่ ๓๔๙ หมู่ที่ ๑๕ ตำบล บุเปือย อำเภอ น้ำยืน จังหวัด อุบลราชธานี เป็นผู้ยื่นขอ  
ประทานบัตรทำเหมืองแร่ที่ดินนี้ได้เต็มทั้งแปลง เพื่อเป็นหลักฐานการยินยอม จึงได้ลงลายมือชื่อไว้เป็น  
สำคัญต่อหน้าพยาน

ลงชื่อ...

ผู้ถือกรรมสิทธิ์/ผู้ให้ความยินยอม

รับคำยินยอม

ลงชื่อ...

พยาน

ลงชื่อ...

พยาน



หมู่ที่ ๑๕ ตำบล บุเปือย  
อำเภอ น้ำยืน จังหวัด อุบลราชธานี

วันที่ 25 เดือน เมษายน พ.ศ. 2560

ข้าพเจ้า นาง [REDACTED] อยู่บ้านเลขที่ [REDACTED] หมู่ 15 ตำบล บุเปือย อำเภอ น้ำยืน จังหวัด อุบลราชธานี 32 แขวง เสนานิคม เขต จตุจักร กรุงเทพมหานคร เป็นผู้ถือกรรมสิทธิ์หรือสิทธิครอบครองที่ดิน และให้ครอบครองที่ดินตาม หลักฐาน โฉนดที่ดิน (นส. ๔ จ.) เลขที่ 8142 เลขที่ดิน 175 เล่ม 82 ระบาย 6037 IV หน้า 42 ออก ณ วันที่ 29 เมษายน 2547 เนื้อที่ 28 ไร่ 0 งาน 35 ตารางวา ตั้งอยู่ที่ ตำบล สีวิเชียร อำเภอ น้ำยืน จังหวัด อุบลราชธานี ขอให้รับรองและยินยอมให้ บริษัท กิตติวิศิลาพาณิชย์ จำกัด สำนักงานตั้งอยู่เลขที่ ๓๙๙ หมู่ที่ ๑๕ ตำบล บุเปือย อำเภอ น้ำยืน จังหวัด อุบลราชธานี เป็นผู้ยื่นขอ ประทานบัตรทำเหมืองแร่ที่ที่ดินนี้ได้เต็มทั้งแปลง เพื่อเป็นหลักฐานการยินยอม จึงได้ลงลายมือชื่อไว้เป็น สำคัญต่อหน้าพยาน

ลงชื่อ [REDACTED] ...ผู้ถือกรรมสิทธิ์/ผู้ให้ความยินยอม

( น

)



ลงชื่อ [REDACTED] ...พยาน

ลงชื่อ [REDACTED] ...พยาน



(প্রঃ ৬-ব.)

๓๑ (หนึ่งหมื่น)

SETN 6037 IN 10/22

๒๐ ๕๐๖

✓  
ਅਪਰਿਵਰਤ ੨੭੭੭

ตำบ. สีวิเชียร

โอบตตตต

1297

၁၆၂

માં. ૧૩      પાંચ

หน้า ๑๖๖

## โขนตี่ตบ

เป็นหนังสือสำคัญแสดงกรรมสิทธิ์

วงกตของค้ำยันอาจตามประมาณลักษณะของค้ำยัน

๑/๒๕๖๓ [redacted] สืบค้น [redacted] ไทย [redacted] [redacted]

[illegible]

กลอนแปดลงนามของประภาส: 

(เมื่อมีผลใช้บังคับ)

ภาคกลางในราชว ๑๕๐๐๐

รูปแผนที่

มาตราส่วน ๑ : ๕๐๐๐

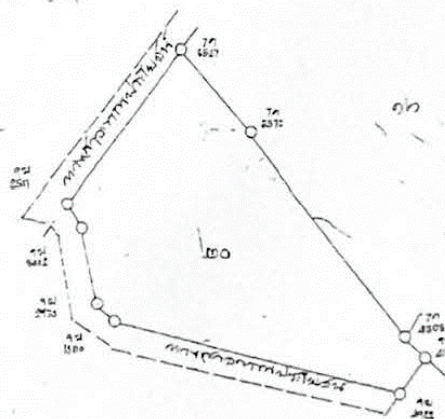

พิธีการครอบครอง

ออก ณ วันที่ ..... ปีที่ ..... เดือน ..... พุทธศักราช ..... ของพันทหารเอกสิบเจ็ด

2199  
 2200  
 2201  
 2202



545814

๒. ๒๕๖๖  
 ๓. ๒๕๖๗  
 ๔. ๒๕๖๘



การบัญชีทะเบียน

ปี	ประเภท การ จดทะเบียน	ผู้ หลักฐาน	ผู้ หลักฐาน	เมื่อ ยื่น หลักฐาน			เมื่อ ออก ใบอนุญาต			วันที่ ออก ใบอนุญาต	สถานที่ ออก ใบอนุญาต
				วัน	เดือน	ปี	วัน	เดือน	ปี		
ห้ามโอนภายใน ๑๐ ปี ตามมาตรา ๓๑											
แห่งประมวลกฎหมายที่ดินนับตั้งแต่วันที่ ๑๑ พ.ศ. ๒๕๔๗											
วันที่ 12	จำนวน						35	-	-	-	
ปี พ.ศ. 2557	มีทั้งหมด		(นับจำนวน)								
วันที่ 21	ได้ออกจาก			28	-	35	-	-	-		
จำนวน	จำนวน		(๒ ได้ออก)								
พ.ศ. 2558											
วันที่ ๓๐	๓๑๐			๓๕	-	-					
จำนวน											
พ.ศ. ๒๕๕๕											
วันที่ ๑๙	มีเอกสารออก ตามคำสั่งศาล จังหวัดสุพรรณบุรี คดีหมายเลข ๑๒๕๕			๓๕	-	-					
จำนวน	(๓๕)		(มีเอกสารออก)								
พ.ศ. ๒๕๖๐	มีเอกสารออก วันที่ ๑๙/๑๒/๒๕๖๐										
วันที่ ๑๙	โอนมรดก			๓๕	-	-					
จำนวน											
พ.ศ. ๒๕๖๐											

หมู่ที่ ๑๕ ตำบล บัวเปือย  
อำเภอ น้ำยืน จังหวัด อุบลราชธานี

วันที่ 25 เดือน เมษายน พ.ศ. 2560

ข้าพเจ้า นาง [REDACTED] อยู่บ้านเลขที่ [REDACTED] อพยพลโยธิน 32 แขวงเสนาภิคม  
เขต จตุจักร กรุงเทพมหานคร เป็นผู้ถือกรรมสิทธิ์หรือสิทธิครอบครองที่ดิน และให้ครอบครองที่ดินตาม  
หลักฐาน โฉนดที่ดิน (นส. ๔ จ.) เลขที่ 8143 เลขที่ดิน 21 เล่ม 82 ระบาย 6037 IV หน้า 43  
ออก ณ วันที่ 29 เมษายน 2547 เนื้อที่ 12 ไร่ 2 งาน 25 ตารางวา ตั้งอยู่ที่ ตำบล สีวิเชียร  
อำเภอ น้ำยืน จังหวัด อุบลราชธานี ขอให้คำรับรองและยินยอมให้ บริษัท กิตติวดีศิลาพาณิชย์ จำกัด  
สำนักงานตั้งอยู่เลขที่ ๓๘๘ หมู่ที่ ๑๕ ตำบล บัวเปือย อำเภอ น้ำยืน จังหวัด อุบลราชธานี เป็นผู้ยื่นขอ  
ประทานบัตรทำเหมืองแร่ทับที่ดินนี้ได้เต็มทั้งแปลง เพื่อเป็นหลักฐานการยินยอม จึงได้ลงลายมือชื่อไว้เป็น  
สำคัญต่อหน้าพยาน

ลงชื่อ... ผู้ถือกรรมสิทธิ์/ผู้ให้ความยินยอม

( [REDACTED] )

คำยินยอม

( [REDACTED] )



ลงชื่อ... พยาน

( [REDACTED] )

ลงชื่อ... พยาน

[REDACTED]



(น.ส. ๔ จ.)



ตาแหน่งที่ดิน

ร.ร. 6037 IV 0600  
เลขที่ดิน ๒๐  
แนวทางการ ๑๐๓๘  
ตำบล สิวีกร

โฉนดที่ดิน

เลขที่ [redacted]  
เดิม ๘๒ หน้า ๔๘  
อำเภอ น่าน  
จังหวัด สุโขทัย

โฉนดที่ดิน

เป็นหนังสือสำคัญแสดงกรรมสิทธิ์  
จกโดยอธิบดีกรมที่ดิน

ให้ [redacted] สัญชาติ ไทย อยู่บ้านเลขที่ [redacted] หมู่ที่ ๓  
ถนน [redacted] ตำบล สิวีกร อำเภอ น่าน จังหวัด สุโขทัย  
โฉนดที่ดินเลขที่ [redacted] เนื้อที่ [redacted] ไร่ [redacted] งาน [redacted] ตารางวา  
(สิบสองไร่สองงานสิบห้าตารางวา)  
มาตรการในราคา ๑,๕๐๐๐ บาท ๑,๕๐๐๐ บาท ๑,๕๐๐๐ บาท

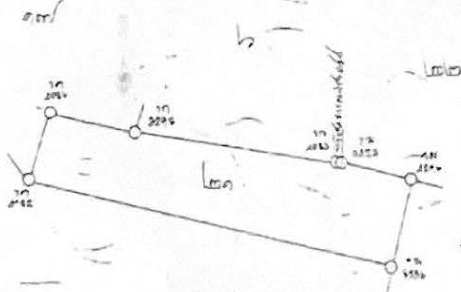

พื้นที่การครอบครอง

ออก ณ วันที่ ๒๒ เดือน [redacted] พ.ศ. ๒๕๕๕



๕๔๕๘๑๕

ผู้จดทะเบียน  
ผู้ตรวจ  
ผู้ทราบดี

100





สารบัญ จดทะเบียน

[illegible]



หมู่ที่ ๑๕ ตำบล บัวเปือย  
อำเภอ น้ำยืน จังหวัด อุบลราชธานี

วันที่ 25 เดือน เมษายน พ.ศ. 2560

ข้าพเจ้า น. [REDACTED] อยู่บ้านเลขที่ 16/1 หมู่ 2 ตำบล สิวีเชียร  
อำเภอ น้ำยืน จังหวัด อุบลราชธานี เป็นผู้ถือกรรมสิทธิ์หรือสิทธิครอบครองที่ดิน และให้ครอบครอง  
ที่ดินตามหลักฐาน โฉนดที่ดิน (นส. ๔ จ.) เลขที่ 9914 เลขที่ดิน 69 เล่ม 100 ระบาย 6037 IV 0602  
หน้า 14 ออก ณ วันที่ 19 ตุลาคม 2547 เนื้อที่ 29 ไร่ 2 งาน 28 ตารางวา ตั้งอยู่ที่ ตำบล  
สิวีเชียร อำเภอ น้ำยืน จังหวัด อุบลราชธานี ขอให้คำรับรองและยินยอมให้ บริษัท กิตติวิศิษฐาพาณิชย์  
จำกัด สำนักงานตั้งอยู่เลขที่ ๓๔๘ หมู่ที่ ๑๕ ตำบล บัวเปือย อำเภอ น้ำยืน จังหวัด อุบลราชธานี  
เป็นผู้ยื่นขอประทานบัตรทำเหมืองแร่ทับที่ดินนี้ได้เต็มทั้งแปลง เพื่อเป็นหลักฐานการยินยอม จึงได้ลงลายมือ  
ชื่อไว้เป็นสำคัญต่อหน้าพยาน

ลงชื่อ

[REDACTED] ผู้ถือกรรมสิทธิ์/ผู้ให้ความยินยอม

ลงชื่อ

[REDACTED] ผู้รับคำยินยอม



ลงชื่อ

[REDACTED] พยาน

ลงชื่อ

[REDACTED] พยาน

## ภาคผนวก ข

รายงานผลการทดสอบคุณภาพหิน





ศูนย์บริการเทคโนโลยีนิวเคลียร์

สถาบันเทคโนโลยีนิวเคลียร์แห่งชาติ (องค์การมหาชน)

Nuclear Technology Service Center

Thailand Institute of Nuclear Technology (Public Organization)

เลขที่ 9/9 หมู่ที่ 7 ตำบลทรายมูล อำเภอองครักษ์ จังหวัดนครนายก 26120 โทรศัพท์ 037 392912 โทรสาร 037 392913

9/9 Moo 7, Saimoon Sub-district, Ongkharak District, Nakon Nayok 26120 Thailand

Tel. 037 392912 Fax: 037 392913 www.tint.or.th

ที่ วท. 5905/17236/2560

วันที่ออก : 24 พฤศจิกายน 2560

### หนังสือแจ้งผลการวิเคราะห์

ผู้ให้บริการ : บริษัท กิตติวิศิลาพาณิชย์ จำกัด

วันที่รับตัวอย่าง : 22 พฤศจิกายน 2560

วัตถุประสงค์ : องค์ประกอบธาตุเชิงคุณภาพ

เลขที่รับ ศท. : 0129/2561

วันที่วิเคราะห์ : 24 พฤศจิกายน 2560

วิธีวิเคราะห์ : XRF Standardless method

#### รายงานผล

ตัวอย่าง	ลักษณะ	ธาตุที่พบ
หินบะซอลต์	ผงสีเทา	ซิลิคอน อะลูมิเนียม เหล็ก แคลเซียม โซเดียม แมกนีเซียม โพแทสเซียม โทเทเนียม ฟอสฟอรัส ทอเรียม แมงกานีส ยูเรเนียม สตรอนเชียม นิกเกิล เซอร์โคเนียม โคบอลต์ นีโอเบียม สังกะสี ทองแดง อิตเรียม

รายละเอียดเพิ่มเติมตามเอกสารแนบ

วิเคราะห์โดย



นักวิทยาศาสตร์นิวเคลียร์ชำนาญการ

ตรวจทานโดย



หัวหน้าฝ่ายตรวจวัดวิเคราะห์โดยเทคนิคเชิงนิวเคลียร์

อนุมัติโดย



ผู้จัดการศูนย์บริการเทคโนโลยีนิวเคลียร์

รายงานผลวิเคราะห์นี้ต้องไม่ถูกสำเนาแต่เพียงบางส่วนและนำไปเผยแพร่โดยไม่ได้รับความยินยอมเป็นลายลักษณ์อักษรจากสถาบันฯ

FM-NSC-22

Rev. No. 03 EFF. Date: 26/09/2016



ศูนย์บริการเทคโนโลยีนิวเคลียร์

สถาบันเทคโนโลยีนิวเคลียร์แห่งชาติ (องค์การมหาชน)

Nuclear Technology Service Center

Thailand Institute of Nuclear Technology (Public Organization)

เลขที่ 9/9 หมู่ที่ 7 ตำบลทรายมูล อำเภอองครักษ์ จังหวัดนครนายก 26120 โทรศัพท์ 037 392912 โทรสาร 037 392913

9/9 Moo 7, Saimoon Sub-district, Ongkharak District, Nakhon Nayok 26120 Thailand

Tel 037 392912 Fax 037 392913 www.tint.or.th

ที่ วท. 5905/17236/2560

หน้า 1/2

วันที่ออก : 24 พฤศจิกายน 2560

### ใบรายงานผลการวิเคราะห์

ผู้ให้บริการ : บริษัท กิตติวิศิลาพาณิชย์ จำกัด

เลขที่รับ ทท. : 0129/2561

วันที่รับตัวอย่าง : 22 พฤศจิกายน 2560

วันที่วิเคราะห์ : 24 พฤศจิกายน 2560

วัตถุประสงค์ : องค์ประกอบธาตุเชิงคุณภาพ

วิธีวิเคราะห์ : XRF Standardless method

ชื่อตัวอย่าง/รหัสตัวอย่าง : หินบะซอลต์

ธาตุ	ความเข้มข้น (%)	สารประกอบ	ความเข้มข้น (%)
Si	21.98	SiO <sub>2</sub>	47.02
Al	9.44	Al <sub>2</sub> O <sub>3</sub>	17.83
Fe	8.45	Fe <sub>2</sub> O <sub>3</sub>	12.08
Ca	5.81	CaO	8.13
Na	3.33	Na <sub>2</sub> O	4.50
Mg	2.85	MgO	4.72
K	1.99	K <sub>2</sub> O	2.39
Ti	1.13	TiO <sub>2</sub>	1.88
P	0.30	P <sub>2</sub> O <sub>5</sub>	0.68
Th	0.23	ThO <sub>2</sub>	0.26
Mn	0.11	MnO	0.15
U	0.11	UO <sub>2</sub>	0.12
Sr	0.08	SrO	0.10
Ni	0.02	NiO	0.03
Zr	0.02	ZrO <sub>2</sub>	0.03
Cr	0.02	Cr <sub>2</sub> O <sub>3</sub>	0.03
Nb	0.01	Nb <sub>2</sub> O <sub>5</sub>	0.02

วิเคราะห์โดย

ตรวจทานโดย

อนุมัติโดย

นักวิทยาศาสตร์นิวเคลียร์ชำนาญการ

หัวหน้าฝ่ายตรวจวัดวิเคราะห์โดยเทคนิคเชิงนิวเคลียร์

ผู้จัดการ ศูนย์บริการเทคโนโลยีนิวเคลียร์

รายงานผลวิเคราะห์นี้จัดทำขึ้นเพื่อใช้เฉพาะส่วนและนำไปเผยแพร่โดยไม่ได้รับความยินยอมเป็นลายลักษณ์อักษรจากสถาบันฯ

FM-NSC-22

Rev No 03 FFF Date 26/09/2016





ศูนย์บริการเทคโนโลยีนิวเคลียร์  
สถาบันเทคโนโลยีนิวเคลียร์แห่งชาติ (องค์การมหาชน)

Nuclear Technology Service Center

Thailand Institute of Nuclear Technology (Public Organization)

เลขที่ 9/9 หมู่ที่ 7 ตำบลทรายมูล อำเภอองครักษ์ จังหวัดนครนายก 26120 โทรศัพท์ 037 392912 โทรสาร 037 392913

9/9 Moo 7, Saimoon Sub-district, Ongkharak District, Nakon Nayok 26120 Thailand

Tel. 037 392912 Fax. 037 392913 www.tint.or.th

ที่ วท. 5905/17236/2560

หน้า 2/2

วันที่ออก : 24 พฤศจิกายน 2560

ใบรายงานผลการวิเคราะห์

ผู้ให้บริการ : บริษัท กิตติวิศิษฐาพาณิชย์ จำกัด

เลขที่รับ ศท. : 0129/2561

วันที่รับตัวอย่าง : 22 พฤศจิกายน 2560

วันที่วิเคราะห์ : 24 พฤศจิกายน 2560

วัตถุประสงค์ : องค์ประกอบธาตุเชิงคุณภาพ

วิธีวิเคราะห์ : XRF Standardless method

ชื่อตัวอย่าง/รหัสตัวอย่าง : หินบะซอลต์ (ต่อ)

ธาตุ	ความเข้มข้น (%)	สารประกอบ	ความเข้มข้น (%)
Zn	0.01	ZnO	0.02
Cu	0.01	CuO	0.02
Y	< 0.01	Y <sub>2</sub> O <sub>3</sub>	< 0.01

\* หมายเหตุ - ธาตุ คาร์บอน, โบรอน, ไนโตรเจน, ไฮโดรเจน และฟลูออรีน ไม่สามารถตรวจวัดด้วย XRF ได้  
รายงานผลวิเคราะห์นี้คำนวณอ้างอิงจากผลรวม 100% ของสารประกอบออกไซด์ของธาตุที่พบ  
รายงานนี้รับรองเฉพาะตัวอย่างที่ห้องปฏิบัติการตรวจวิเคราะห์เท่านั้น

วิเคราะห์โดย



ตรวจทานโดย



อนุมัติโดย



นักวิทยาศาสตร์นิวเคลียร์ชำนาญการ หัวหน้าฝ่ายตรวจวัดวิเคราะห์โดยเทคนิคเชิงนิวเคลียร์

ผู้จัดการศูนย์บริการเทคโนโลยีนิวเคลียร์

รายงานผลวิเคราะห์นี้ต้องไม่ถูกสำเนาแต่เพียงบางส่วนและนำไปเผยแพร่โดยไม่ได้รับความยินยอมเป็นลายลักษณ์อักษรจากสถาบันฯ

FM-NSC-22

Rev. No. 03 EFF Date : 26/09/2016



# THAMMASAT UNIVERSITY

## FACULTY OF ENGINEERING

### CIVIL ENGINEERING LABORATORY

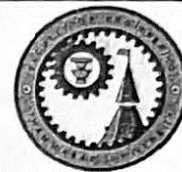

#### SPECIFIC GRAVITY AND ABSORPTION OF AGGREGATE

Project	คำขอประทานบัตร 1/2560 (หมายเลขหลัก เขตเหมืองแร่ที่ 31892) บริษัท กิตติวิศิลา พาณิชย์ จำกัด อ.น่ายัน จ.อุบลราชธานี	Owner:	
Location		Ref. No.	CON/2561/12/0130
Aggregate Description	Rock		
Tested by:		Date:	21-Dec-2017
Report by:		Date:	22-Dec-2017

Weight of Sample in Oven-Dried Condition (A)	3652.10	gm.
Weight of Sample in Saturated Surface-Dried Condition (B)	3713.50	gm.
Weight of Saturated Sample Immersed in Water (C)	2367.10	gm.
Bulk Specific Gravity (Dry Basis)	2.71	
Bulk Specific Gravity (SSD.Basis)	2.76	
Apparent Specific Gravity (Dry Basis)	2.84	
Absorption Capacity	1.68%	

The results shown below this line are not valid.

(Associate

Engineer in charge

(Associate Professor

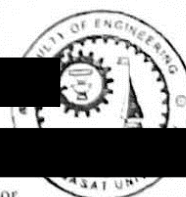

Project Director



**Note:**

1. Certification applies to test sample only.
2. Certification is not valid without signature and seal.



	<b>THAMMASAT UNIVERSITY</b> <b>FACULTY OF ENGINEERING</b> <b>CIVIL ENGINEERING LABORATORY</b>	
Materials Finer Than 75 $\mu$ m in Aggregate by Washing		
Project:	คำขอประทานบัตร 1/2560 (หมายเลขหลัก Owner: <span style="background-color: black; color: black;">XXXXXXXXXX</span> เขตเหมืองแร่ที่ 31892) บริษัท กิตติวิศิลา พาณิชย์ จำกัด อ.น้ำยูน จ.อุบลราชธานี	
Location:	Job No: CON/2561/12/0130	
Aggregate description:	Rock	
Tested by:	<span style="background-color: black; color: black;">XXXXXXXXXX</span>	Date: 21-Dec-2017
Report by:	<span style="background-color: black; color: black;">XXXXXXXXXX</span>	Date: 22-Dec-2017
Nominal Maximum Size of Aggregate		Rock
Weight of Aggregate Before Washing (gm.)		5522.4
Weight of Aggregate After Washing (gm.)		5472.1
Silt Content (%)		0.91
The results shown below this line are not valid.		
<div style="display: flex; justify-content: space-around; align-items: center;"> <div style="text-align: center;"> <span style="background-color: black; color: black; display: block; width: 150px; height: 30px; margin: 0 auto;"></span> <p>(Associate Professor <span style="background-color: black; color: black; display: inline-block; width: 100px; height: 1em; vertical-align: middle;"></span>)</p> <p>Engineer in charge</p> </div> <div style="text-align: center;"> <span style="background-color: black; color: black; display: block; width: 150px; height: 30px; margin: 0 auto;"></span> <p>Associate Professor <span style="background-color: black; color: black; display: inline-block; width: 100px; height: 1em; vertical-align: middle;"></span></p> <p>Project Director</p> </div> </div>		
Note: <ol style="list-style-type: none"> <li>1. Certification applies to test sample only.</li> <li>2. Certification is not valid without signature and seal.</li> </ol>		



THAMMASAT UNIVERSITY  
FACULTY OF ENGINEERING  
CIVIL ENGINEERING LABORATORY



การหาค่าความสึกหรอของหินขนาดใหญ่

Project: คำขอประทานบัตร 1/2560 (หมายเลขหลัก Owner. [REDACTED])  
เขตเหมืองแร่ที่ 31892) บริษัท กิตติวิศิลา  
พาณิชย์ จำกัด อ.น้ำยั้ง จ.อุบลราชธานี  
Test Sample: หิน Ref. No. CON/2561/12/0130  
Test by: [REDACTED] Date. December 21, 2017  
Report by: [REDACTED] Date. December 22, 2017

ค่าความสึกหรอของหิน

น้ำหนัก	เปอร์เซ็นต์การสึกหรอรวม	หมายเหตุ
รวมน้ำหนักก่อนการทดสอบ	10021.5 กรัม	
น้ำหนักหลังการหมุน 500 รอบ	8590.3 กรัม	
น้ำหนักสูญเสียหลังการหมุน 500 รอบ	587.2 กรัม	14.281
น้ำหนักหลังการหมุน 1000 รอบ	7804.8 กรัม	
น้ำหนักสูญเสียหลังการหมุน 1000 รอบ	2216.7 กรัม	22.119

The results shown below this line are not valid.

[REDACTED]

Engineer in charge

(Assoc.Prof. [REDACTED])

- Note:
1. Certification applies to the above tested samples only.
  2. Certification is not valid without signature and seal.